



**Enfermería Global**

---

**INFORME DE PRODUCCIÓN CIENTÍFICA DE LA  
REVISTA ENFERMERÍA GLOBAL**

---

---

**PERIODO:            nov-02            jul-19**

---

---

**Actualizado                            03/07/2019**

---

Joaquín León Molina  
Documentalista E  
Global



---

INDICE

---

- 1 Datos globales
- 2 Datos por secciones
- 3 Bibliometría
- 4 Citas recibidas
- 5 Datos de primeros autores
- 6 Palabras clave más utilizadas
- 7 Países y tipología centros primeros autores
- 8 Instituciones



## INFORME DE PRODUCCIÓN CIENTÍFICA REVISTA ENFERMERÍA GLOBAL

ACTUALIZADO: JULIO 2019

<b>Números</b>	55
<b>Mes inicio</b>	nov-02
<b>Mes último</b>	jul-19
<b>Documentos</b>	1352

<b>AÑO</b>	<b>DOCUMENTOS</b>	<b>AUTORES</b>	<b>PROMEDIO AUTORES</b>	<b>REFERENCIAS</b>	<b>PROMEDIO REFERENCIAS</b>
2002	31	116	3,7	243	7,8
2003	65	156	2,4	700	10,8
2004	63	162	2,6	405	6,4
2005	69	167	2,4	688	10,0
2006	70	195	2,8	860	12,3
2007	69	200	2,9	982	14,2
2008	78	210	2,7	937	12,0
2009	78	249	3,2	1189	15,2
2010	80	260	3,3	1308	17,7
2011	97	328	3,4	1865	19,4
2012	100	363	3,6	2346	23,5
2013	94	336	3,6	1937	20,6
2014	85	318	3,7	2228	26,2
2015	74	292	3,9	1989	26,9
2016	72	291	4,0	1919	26,7
2017	87	335	3,9	2476	28,5
2018	80	331	4,1	2092	26,2
2019	60	271	4,5	1481	24,7
<b>TOTAL</b>	<b>1352</b>	<b>4580</b>	<b>3,39</b>	<b>25645</b>	<b>19,07</b>



SECCIONES (2002 - 2016)*	Clínica	Administración-Gestión-Calidad	Revisiones	Docencia e Investigación	Reflexiones y Ensayos (hasta 2015)	Miscelánea (hasta 2011)	Enfermería y perspectiva de Género (2011 a 2014)	TOTAL
Año 2002	8	7	3	5	5	3		31
Año 2003	15	14	7	13	10	6		65
Año 2004	15	13	8	12	9	6		63
Año 2005	16	16	8	12	10	7		69
Año 2006	16	16	9	12	10	7		70
Año 2007	14	16	11	12	10	6		69
Año 2008	15	15	16	12	12	8		78
Año 2009	14	15	17	12	12	8		78
Año 2010	16	15	19	12	12	6		80
Año 2011	24	23	17	14	8	2	9	97
Año 2012	21	24	15	16	11		13	100
Año 2013	20	20	20	16	8		10	94
Año 2014	20	16	20	16	8		5	85
Año 2015	20	16	20	16	2			74
Año 2016	20	16	20	16				72
<b>TOTAL</b>	<b>254</b> 23%	<b>242</b> 22%	<b>210</b> 19%	<b>196</b> 17%	<b>127</b> 11%	<b>59</b> 5%	<b>37</b> 3%	<b>1125</b>

SECCIONES	Originales		Revisiones		Total
(*) HASTA OCTUBRE 2016	915	81%	210	19%	1125
AÑO 2017	67	77%	20	23%	87
AÑO 2018	64	80%	16	20%	80
AÑO 2019	48	80%	12	20%	60
<b>TOTAL</b>	<b>1094</b>	<b>81%</b>	<b>258</b>	<b>19%</b>	<b>1352</b>

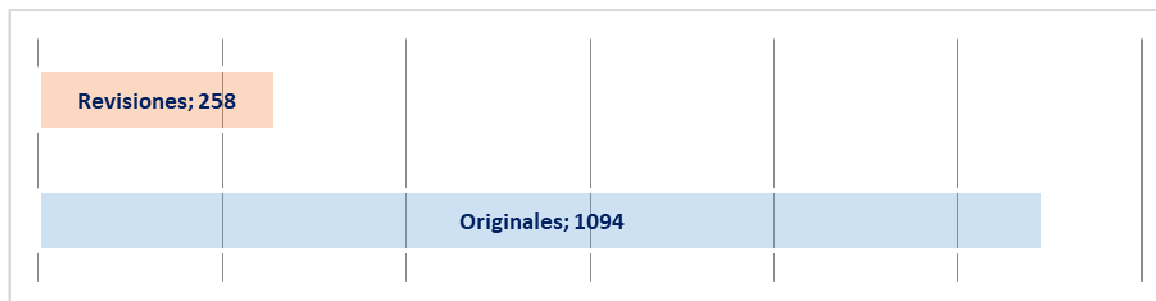



BIBLIOMETRIA	Consulta Web:	30/06/2019
--------------	---------------	------------

## Scielo Citation Index (Web Of Science) período 2 años

12/06/2019

	Factor Impacto	Indice Inmediatez
<i>año base 2019</i>	0.0838	0,0000
<i>año base 2018</i>	0,2830	0,0250
<i>año base 2017</i>	0.3472	0,0230
<i>año base 2016</i>	0,2745	0,0139
<i>año base 2015</i>	0,2775	0,0833
<i>año base 2014</i>	0,2340	0,0988
<i>año base 2013</i>	0,1780	0,0000
<i>año base 2012</i>	0,1212	0,0104

[http://statbiblio.scielo.org//stat\\_biblio/index.php?state=05&lang=es&country=esp&issn=1695-6141&CITED\[\]=1695-6141&YNG\[\]=all](http://statbiblio.scielo.org//stat_biblio/index.php?state=05&lang=es&country=esp&issn=1695-6141&CITED[]=1695-6141&YNG[]=all)

## Ranking Cuiden Citation - 2017

Cuartil Dispersión	Q3
Cuartil Ordinario	Q2
Posición	19 de 52
Repersución Inmediata	0,875
Índice de Inmediatez	0,068
Valor Ajustado Factor Impacto	1,055

<http://www.index-f.com>

[http://www.index-f.com/cuiden\\_cit/citacion.php](http://www.index-f.com/cuiden_cit/citacion.php)

## Web Of Science / Thomson Reuters / Journal Citation Reports

<i>Publicaciones</i>	871
<i>Total de veces citado</i>	614
<i>Total de veces citado sin citas propias</i>	560
<i>Artículos en que se cita</i>	559
<i>Artículos totales en que se cita sin citas propias</i>	513
<i>Promedio de citas por elemento</i>	0,7
<i>h-index</i>	7

[https://apps.webofknowledge.com/SCIELO\\_GeneralSearch\\_input.do?product=SCIELO&SID=Z2I2Xu7WV5N69z9VBm2&search\\_mode=GeneralSearch](https://apps.webofknowledge.com/SCIELO_GeneralSearch_input.do?product=SCIELO&SID=Z2I2Xu7WV5N69z9VBm2&search_mode=GeneralSearch)

Nursing

Miscellaneous

## SCImago Journal &amp; Country Rank (SJR); año 2015

<i>Quartil</i>	Q3
<i>Posición</i>	104 de 140
<i>SJR (2016)</i>	0,149
<i>H Index</i>	5

<http://www.scimagojr.com>

<https://www.scimagojr.com/journalrank.php?area=2900&country=ES&type=j>



Google Scholar:

Índice H	18
Mediana H5	21

<https://www.um.es/documents/793464/4343909/Indice+H+revistas+2013-2017/fb66c9e0-e4b5-4035-9269-7a45476ab8c7>

[http://scholar.google.es/citations?view\\_op=top\\_venues&hl=es](http://scholar.google.es/citations?view_op=top_venues&hl=es)

Consulta Web:	30/06/2019
---------------	------------

**CITAS RECIBIDAS (Scielo)**

<b>Fecha último procesamiento</b>	<b>05/06/2019</b>
<b>Citas recibidas</b>	<b>1281</b>
<b>REVISTA MAS CITANTES</b>	<b>citas</b>
ENFERMERIA GLOBAL	212
ENFERMERIA UNIVERSITARIA	59
REVISTA BRASILEIRA DE ENFERMAGEM	59
AQUICHAN	44
INDEX DE ENFERMERIA	43
TEXTO & CONTEXTO - ENFERMAGEM	41
REVISTA LATINO-AMERICANA DE ENFERMAGEM	39
CIENCIA Y ENFERMERIA	37
REVISTA GAUCHA DE ENFERMAGEM	36
ESCOLA ANNA NERY	35
INVESTIGACION Y EDUCACION EN ENFERMERIA	34
AVANCES EN ENFERMERIA	32
REVISTA CUIDARTE	25
ACTA PAULISTA DE ENFERMAGEM	24
GEROKOMOS	24
REVISTA DA ESCOLA DE ENFERMAGEM DA USP	24
UNIVERSIDAD Y SALUD	20
ENE	17
ENFERMERIA NEFROLOGICA	17
REVISTA CUBANA DE ENFERMERIA	17
REVISTA MEDICA ELECTRONICA	14
EDUCACION MEDICA SUPERIOR	12
HACIA LA PROMOCION DE LA SALUD	12
REVISTA DE LA FACULTAD DE MEDICINA	12
ENFERMERIA ACTUAL DE COSTA RICA	11
REVISTA DE CIENCIAS MEDICAS DE PINAR DEL RIO	11
REVISTA DE ENFERMAGEM REFERENCIA	10
EDUMECENTRO	8
ENFERMERIA: CUIDADOS HUMANIZADOS	7
CIENCIA & TRABAJO	6

<http://scielo.isciii.es/scielo.php>

En el Ranking de revistas españolas científicas, de Google Scholar Metrics (publicado en 2018), la revista



Enfermería Global está situada, en el apartado de Ciencias de la Salud, en el apartado de "Enfermería" en el nº 1 clasificada, dentro de las 17 clasificadas de Enfermería

<https://www.um.es/documents/793464/4343909/Indice+H+revistas+2013-2017/fb66c9e0-e4b5-4035-9269-7a45476ab8c7>

**AUTORES POR DOCUMENTO**

documentos

1 autor	264	20%
2 autores	251	19%
3 autores	248	18%
4 autores	199	15%
5 autores	153	11%
6 autores	188	14%
7 autores	29	2%
8 autores	12	1%
9 autores	3	0%
10 autores	3	0%
11 autores	0	0%
12 autores	1	0%
13 autores	1	0%

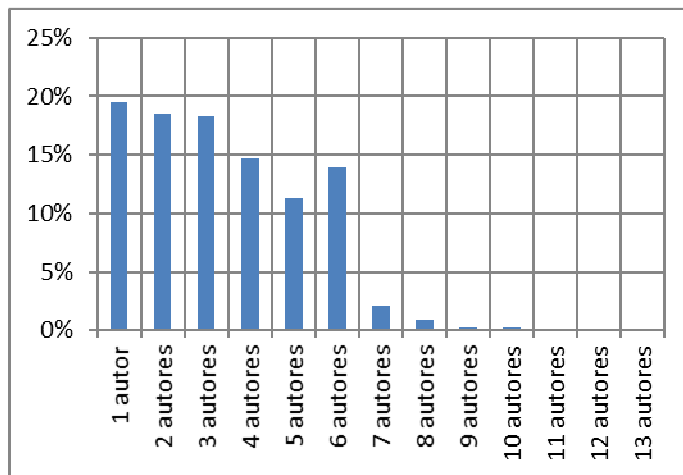

**PROFESION PRIMER AUTOR**

documentos

<b>Docente</b>	450	33%
<b>Enfermera</b>	424	31%
<b>Alumno</b>	173	13%
<b>Doctor Enfermería</b>	84	6%
<b>Licenciado</b>	44	3%
<b>Otros</b>	41	3%
<b>Licenciado Enfermería</b>	29	2%
<b>Supervisor Enfermería</b>	28	2%
<b>Matrona</b>	15	1%
<b>Gerente</b>	13	1%
<b>Presidente institución</b>	12	1%
<b>Diplomado</b>	11	1%
<b>Doctor</b>	11	1%
<b>Investigador</b>	6	0%
<b>Catedrático Enfermería</b>	4	0%
<b>Catedrático</b>	3	0%
<b>OTROS</b>	4	0%

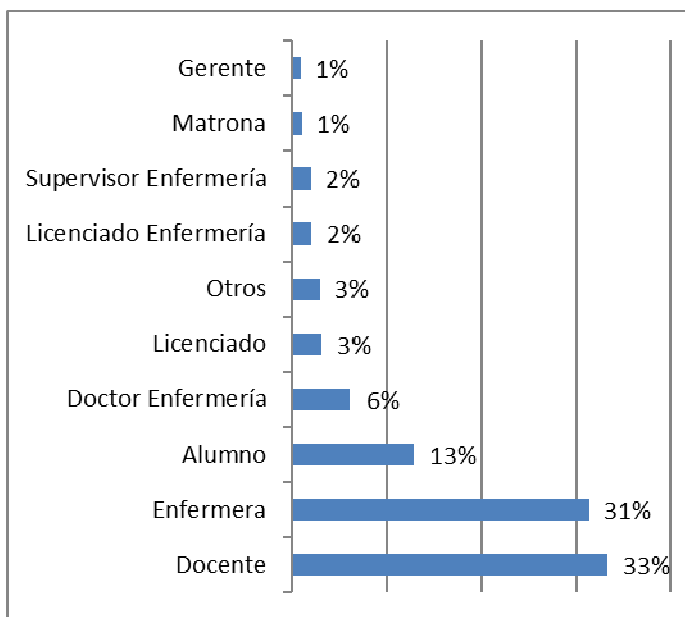



**PAIS PRIMER AUTOR**

	Total		
España	792	58,6%	41,4%
Brasil	351	26,0%	
Colombia	76	5,6%	
México	33	2,4%	
Chile	24	1,8%	
Portugal	20	1,5%	
Venezuela	15	1,1%	
Cuba	14	1,0%	
Argentina	6	0,4%	
Alemania	4	0,3%	
Indonesia	3	0,2%	
Estados Unidos	3	0,2%	
Canada	2	0,1%	
Costa Rica	2	0,1%	
Costa de Marfil	1	0,1%	
Finlandia	1	0,1%	
Bélgica	1	0,1%	
Reino Unido	1	0,1%	
Perú	1	0,1%	
Italia	1	0,1%	
Suráfrica	1	0,1%	

**TIPOLOGIA CENTRO PRIMER AUTOR**

	documentos	
Facultad y Escuelas de Enfermería	507	37,5%
Universidades y otras inst. formativas	377	27,9%
Centros hospitalarios	330	24,4%
Centros asistenciales no hospitalarios	54	4,0%
Administraciones Públicas	24	1,8%
Fundaciones e Institutos	22	1,6%
Asociaciones y grupos de trabajo	14	1,0%
Otros y/o Sin datos	8	0,6%
Organizaciones de Salud y federaciones	7	0,5%
Sociedades y Colegios profesionales	5	0,4%
Instituciones penitenciarias	2	0,1%
Residencias gerátricas	1	0,1%
ONG	1	0,1%

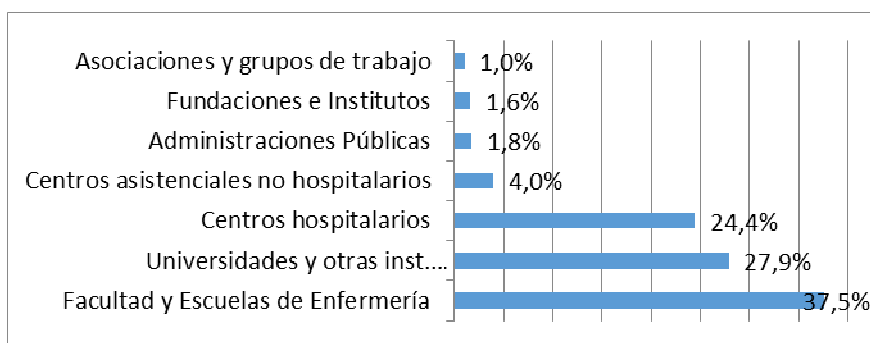





## PALABRAS CLAVE (más frecuentes)

Enfermería	338	28%
Cuidados de enfermería	37	3%
Calidad de vida	34	3%
Adolescente	26	2%
Conocimientos	23	2%
Dolor	22	2%
Cuidados	22	2%
Seguridad del paciente	21	2%
Atención primaria de salud	21	2%
Anciano	21	2%
Atención de enfermería	19	2%
Educación en enfermería	19	2%
Cuidado	18	1%
Factores de riesgo	18	1%
Estudiantes de enfermería	17	1%

documentos	1352	
documentos con palabras clave	1214	90%

### INSTITUCION PRIMER AUTOR

Águilas Mental Health Center Murcia España

Ambulatório de Cardiologia do Hospital Federal dos Servidores do Estado Brasil

Área Básica de Salud (ABS) Sta. Eulalia Sur Barcelona España

Área de Gestión Sanitaria Norte de Almería Almería España

Área de Salud de Tenerife Tenerife España

Área IX Vega Alta del Segura Murcia España

Asociación de Fibrosis Quística Madrid España

Asociación Española de Enfermería Docente España

Asociación Española de Enfermería Neurológica España

Asociación Española de Nomenclatura, Taxonomía y Diagnósticos de Enfermería España

Asociación Gallega de Enfermería Familiar y Comunitaria La Coruña España

Asociación Profesional de Enfermeras de Ontario Toronto Canada

Associação Brasil Central de Arteterapia Brasil

Atención Primaria. Servicio Andaluz de Salud España

Atención Primaria; Servicio Murciano de Salud Murcia España



Benemérita Universidad Autónoma de Puebla México  
Bolsistas IC/UNIRIO Rio de Janeiro Brasil  
C.H. Arquitecto Marcide-Profesor Novoa Santos La Coruña España  
Campus de Ponferrada León España  
Casa do Parto de Sapopemba Sao Paulo Brasil  
Centro Comunitario de Sangre y Tejidos de Asturias Asturias España  
Centro de Atención Primaria Raval Nord Barcelona España  
Centro de Estudios sobre el Problema de las Drogas Carabobo Venezuela  
Centro de Formação Tecnológica Brasil  
Centro de Queimados do Hospital do Andaraí Brasil  
Centro de Salud Benissa Alicante España  
Centro de Salud de Atención Primaria Valencia, Estado de Carabobo Carabobo Venezuela  
Centro de Salud de Azahara-Occidente Córdoba España  
Centro de Salud de Calaceite Teruel España  
Centro de Salud de Calasparra Murcia España  
Centro de salud de Cee (A Coruña) La Coruña España  
Centro de Salud de Contrueces Oviedo España  
Centro de Salud de Infiesto Oviedo España  
Centro de Salud de Los Alcázares Murcia España  
Centro de Salud de Vecindario Las Palmas de Gran Canaria España  
Centro de Salud El Coto Área V SESPA Asturias España  
Centro de Salud Estrecho de Corea Madrid España  
Centro de Salud La Loma. Torrevieja Alicante España  
Centro de Salud La Marina Barcelona España  
Centro de Salud Mar Báltico Madrid España  
Centro de Salud Mental Aprilia, Az. USL Latina Italia  
Centro de Salud Mental Infante-Juvenil San Andrés Murcia España  
Centro de Salud Murcia-San Andrés Murcia España  
Centro de Salud Polígono Norte Sevilla España  
Centro de Salud Ronda Histórica Sevilla España  
Centro de Tratamiento de Queimados do Hospital Geral do Andaraí Rio de Janeiro Brasil  
Centro Hospitalario Tâmega e Sousa EPE Penafiel Portugal  
Centro Internacional de Restauración Neurológica. La Habana Cuba  
Centro Ocupacional de disminuidos psíquicos de Canteras. Cartagena Murcia España  
Centro Penitenciario Murcia España  
Centro Universitario Luterano Brasil  
Centro Universitário Plínio Leite (UNIPLI) Brasil  
Centro Universitario Serra dos Órgãos Brasil  
CEU Cardenal Herrera. Moncada Valencia España  
CICS. NOVA Évora Portugal  
Ciencias de Enfermería de la Universidad de Guanajuato México  
Clínica de Atención a pacientes cubanos La Habana Cuba  
CNPq. ILPI Rio Grande do Sul Rio Grande de Sul Brasil  
Colegio de Enfermería Murcia España  
Colégio Sena Aires Brasil  
Comité Organizador IV Congreso SEEOF España



Complejo Hospital Universitario de Treichville Costa de Marfil  
Complejo Hospitalario de Navarra Navarra España  
Complejo Hospitalario Torrecárdenas Almería España  
Complejo Hospitalario Universitario Albacete España  
Complejo Hospitalario Universitario de Santiago de Compostela La Coruña España  
Complejo Hospitalario Ourense Ourense España  
Complejo Hospitalario Universitario de Vigo Pontevedra España  
Consejería de Sanidad Murcia España  
Consorti Sanitari de Terrassa Barcelona España  
Consultorio de San Bartolomé de la Torre Huelva España  
Corporación Sanitària del Parc Taulí (CSPT). Sabadell Barcelona España  
Curso de Comunicación de Malas Noticias de la ONT Madrid España  
Decanato de Ciencias de la Salud de la UCLA, Departamento de Enfermería. Venezuela Venezuela  
Departamento de Biología Humana. Facultad de Ciencias de la Salud. Universidad Walter Sisulu Suráfrica  
Departamento de Enfermagem da Pontifícia Universidade Católica de Goiás/PUC Goiás Brasil  
Departamento de Enfermería da Universidade Federal de Santa Catarina Santa Catarina Brasil  
Departamento de Enfermería de la Facultad de Enfermería/ UFPEL. Pelotas/RS Brasil  
Departamento de Enfermería de la Universidad de Costa Rica Costa Rica  
Departamento de Enfermería de la Universidad de Jaén Jaén España  
Departamento de Enfermería de la Universidad Estadual de Maringá Maringá Brasil  
Departamento de Enfermería de la Universidad Federal de Santa Catarina Santa Catarina Brasil  
Departamento de Enfermería de la Universidad Federal de Sergipe/Brasil Brasil  
Departamento de Enfermería de la Universidad Federal del Ceará Ceará Brasil  
Departamento de Enfermería Materno Infantil y Psiquiatría Universidad Federal Fluminense Brasil  
Departamento de Enfermería Universidad de Brasilia Brasil  
Departamento de Enfermería y Fisioterapia. Universidad de León León España  
Departamento de Enfermería y Fisioterapia. Universitat de les Illes Balears Islas Baleares España  
Departamento de Enfermería, Universidad de Magallanes Chile  
Departamento de Enfermería, Universidad Federal de Rio Grande do Norte Rio Grande de Sul Brasil  
Departamento de Enfermería. Universidad de Alicante Alicante España  
Departamento de Enfermería. Universidad de Concepción Chile  
Departamento de Enfermería. Universidad de Huelva. Huelva España  
Departamento de Enfermería. Universidad de Sonora. Chile  
Departamento de Enfermería. Universidad de Zaragoza Zaragoza España  
Departamento de Psicología, Universidad del Norte, Barranquilla, Colombia Colombia  
Departamento de Salud. Pamplona Navarra España  
Departamento de Trabajo Social y Servicios Sociales Universidad de Murcia Murcia España  
Departamento de Enfermería de la Universidad Federal de Sergipe Brasil  
Distrito Sanitario Condado-Campiña Huelva España  
Distrito Sanitario Jaén Norte Jaén España  
Enfermería en Atención Médica. Culiacán México  
Enfermería y Salud de la Universidad Estadual do Ceará Ceará Brasil  
Enfermería y Saúde da Universidade Estadual do Ceará Ceará Brasil  
Esc. Enfermería, Universidad Federal de Rio Grande do Sul Rio Grande de Sul Brasil  
Escola Assis Chateaubriand-Universidade Federal do Ceará Ceará Brasil  
Escola d'Infermeria, Facultat de Medicina i Ciències de la Salut Barcelona España



Escola da Enfermeria. Universidad do Fortaleza Fortaleza Brasil  
Escola de Enfermagem Anna Nery (EEAN/UFRJ) Brasil  
Escola de Enfermagem Aurora de Afonso Costa da Universidade Federal Fluminense Brasil  
Escola de Enfermagem da Universidade Federal da Bahia Brasil  
Escola de Enfermagem da Universidade Federal do Rio Grande Rio Grande de Sul Brasil  
Escola de Enfermagem da USP Brasil  
Escola Enfermeria Universidad Federal de Santa María Brasil  
Escola Paulista de Enfermagem da Universidade Federal de São Paulo Sao Paulo Brasil  
Escola Superior de Saúde da Cruz Vermelha Portuguesa Lisboa Portugal  
Escola Universitaria d'Infermeria Sant Joan de Déu Barcelona España  
Escola Universitària d'Infermeria Sant Pau Barcelona España  
Escola de Enfermeria Alfredo Pinto Rio de Janeiro Brasil  
Escuela de Enfermeria Aurora de Afonso Costa Universidad Federal Fluminense Brasil  
Escuela de Enfermeria de la Diputación de Málaga Málaga España  
Escuela de Enfermeria de la Universidad Federal de Minas Gerais Minas Gerais Brasil  
Escuela de Enfermeria de Ribeirão Preto Barcelona Brasil  
Escuela de Enfermeria de Ribeirão Preto de la Universidad de São Paulo Sao Paulo Brasil  
Escuela de Enfermeria Dra. Gladys Román de Cisneros Venezuela  
Escuela de Enfermeria- Facultad de Salud, Universidad del Valle- Cali Colombia  
Escuela de Enfermeria Fundación Jiménez Díaz Madrid España  
Escuela de Enfermeria Pontificia Universidad Católica Chile  
Escuela de Enfermeria Universidad de Sao Paulo Sao Paulo Brasil  
Escuela de Enfermeria Universidad de São Paulo Sao Paulo Brasil  
Escuela de Enfermeria Universidad de Valparaíso Brasil  
Escuela de Enfermeria Universidad de Valparaíso Chile  
Escuela de Enfermeria Universidad del Valle Colombia  
Escuela de Enfermeria, Departamento de Salud Pública Brasil  
Escuela de Enfermeria, Facultad de Ciencias Médicas, Universidad Nacional de Córdoba Argentina  
Escuela de Enfermeria, Universidad de Los Andes Venezuela  
Escuela de Enfermeria, Universidad Industrial de Santander, Bucaramanga Colombia  
Escuela de Enfermeria. Facultad de Ciencias de la Salud. Universidad de Carabobo. Carabobo Venezuela  
Escuela de Enfermeriade la Universidad de São Paulo Brasil  
Escuela de la Universidad Federal de Pelotas Brasil  
Escuela de Licenciatura en Enfermeria Torreon Recife México  
Escuela de Salud Pública de Ceará Castellón Brasil  
Escuela de Salud Pública. Universidad Nacional Córdoba Argentina  
Escuela Enfermeria de la Universidad Estadual de Montes Claros Montes Claros Brasil  
Escuela Enfermeria Universadad Anquioquia Colombia  
Escuela Enfermeria. Universidad Industrial de Santander Colombia  
Escuela Superior de Enfermeria de Coimbra Coimbra Portugal  
Escuela Superior de Enfermeria de Lisboa Lisboa Portugal  
Escuela Superior de Enfermeria de Oporto Rio Grande do Norte Portugal  
Escuela Superior de Enfermeria S. João de Deus Brasil  
Escuela Universitaria de Enfermeria Cruz Roja Madrid España  
Escuela Universitaria de Enfermeria de Cartagena Murcia España  
Escuela Universitaria de Enfermeria de Cartagena Rio Grande do Norte España



Escuela Universitaria de Enfermería de la Universidad de Córdoba Córdoba España  
Escuela Universitaria. Centro Universitario de Mérida Badajoz España  
Espacio Hospitalario de la Escuela de Enfermería Alfredo Pinto Rio de Janeiro Brasil  
Faculdade de Enfermagem e Obstetrícia -Universidade Federal de Pelotas Pelotas Brasil  
Faculdade de Pato Branco e do Centro Universitário Diocesano do Sudoeste do Paraná. Brasil  
Facultad Ciencias de la Salud. Universitat Jaume I Castellón España  
Facultad Ciencias de la Salud. Universitat Jaume I.Castellón de la Plana Castellón de la Plana España  
Facultad de Ciencias de la Salud de la Universidad de Brasilia Brasil  
Facultad de Ciencias de la Salud de la Universidad Pedagógica y Tecnológica de Colombia Colombia  
Facultad de Ciencias de la Salud Universidad de Alicante Alicante España  
Facultad de Ciencias de la Salud Universidad de Burgos Sao Paulo España  
Facultad de Ciencias de la Salud Zaragoza España  
Facultad de Ciencias de la Salud. Universidad del Tolima-Ibagué Colombia  
Facultad de Ciencias de la Salud. Universidad Libre Seccional Cali Colombia  
Facultad de Ciencias Médicas Finlay-Albarrán Cuba  
Facultad de Ciencias para la Salud, Manizales, Universidad de Caldas Colombia  
Facultad de Ciencias Sociosanitarias del Campus de Lorca Universidad de Murcia Murcia España  
Facultad de Ciencias. Universidad de Extremadura Badajoz España  
Facultad de Derecho. Universidad de los Andes Chile  
Facultad de Educación. Universidad Extremadura Badajoz España  
Facultad de Enfermería de la Universidad Autónoma de Nuevo León México  
Facultad de Enfermería de la Universidad Autónoma de Nuevo León Nuevo Leon México  
Facultad de Enfermería de la Universidad Autónoma de San Luis Potosí, México México  
Facultad de Enfermería de la Universidad Católica de Valencia San Vicente Mártir Valencia España  
Facultad de Enfermería de la Universidad de Murcia Murcia España  
Facultad de Enfermería de la Universidad Federal de Goiás Goias Brasil  
Facultad de Enfermería de la Universidad Federal de Mato Grosso Brasil  
Facultad de Enfermería de la Universidad Pontificia Bolivariana Medellín Colombia  
Facultad de Enfermería Fundación Universitaria de Ciencias de la Salud Colombia  
Facultad de Enfermería Monterrey Nuevo León México  
Facultad de Enfermería Nossa Senhora das Graças. Universidad de Pernambuco Brasil  
Facultad de Enfermería Pontificia Universidad Javeriana Bogotá Bogotá Colombia  
Facultad de Enfermería Pontificia Universidad Javeriana Bogotá Colombia  
Facultad de Enfermería Universidad Autónoma de Nuevo León Monterrey Nuevo León México  
Facultad de Enfermería Universidad Cooperativa de Colombia Colombia  
Facultad de Enfermería Universidad de Castilla La Mancha. Sao Paulo España  
Facultad de Enfermería Universidad Nacional de Colombia Bogotá Colombia  
Facultad de Enfermería Universitas Indonesia Indonesia  
Facultad de Enfermería Universitas Indonesia Murcia Indonesia  
Facultad de Enfermería y Podología. Universidad de A Coruña La Coruña España  
Facultad de Enfermería y Podología. Universitat de València Valencia España  
Facultad de Enfermería y Rehabilitación. Universidad de La Sabana Colombia  
Facultad de Enfermería y Terapia Ocupacional, Universidad de Extremadura Braga España  
Facultad de Enfermería, Campus Minatitlán, Universidad Veracruzana México  
Facultad de Enfermería, Fisioterapia y Podología de la Universidad de Sevilla Sevilla España  
Facultad de Enfermería. Universidad de Concepción Ceará Chile



Facultad de Enfermería. Universidad Estadual de Campinas Brasil  
Facultad de Enfermería. Universidad Nacional de Colombia. Colombia  
Facultad de Enfermería. Universidad Rovira i Virgili Tarragona España  
Facultad de Enfermería. Universitas Indonesia Indonesia  
Facultad de Enfermería/UFG/Brasil Brasil  
Facultad de Filosofía, Ciencias y Letras de Mandaguari (FAFIMAN). Mandaguari, Paraná Brasil  
Facultad de Medicina de São José do Rio Preto Rio Preto Brasil  
Facultad de Medicina Pontificia Universidad Católica de Chile Chile  
Facultad de Medicina Universidad Martin Luhter Halle Wittenberg Alemania  
Facultad de Medicina y Odontología de la UPV/EHU Vizcaya España  
Facultad de Salud y Desarrollo Humano Santo Agostinho de Montes Claros Montes Claros Brasil  
Facultad Enfermería Integrada de Pernambuco Brasil  
Facultad Enfermería Universidad Católica de San Antonio Murcia España  
Facultad Enfermería Universidad de Valladolid Valladolid España  
Facultad enfermería Universidad del Estado de Rio de Janeiro Rio de Janeiro Brasil  
Facultad Enfermería Universidad Federal de Alfenas Brasil  
Facultad Enfermería, Universidad de Granada Granada España  
Facultad Nossa Senhora de Fátima. Caxias do Sul Brasil  
Facultades Integradas Pitágoras de Montes Claros Montes Claros Brasil  
Facultades Integradas Teresa de Ávila Sao Paulo Brasil  
Facultades Santo Agostinho, Montes Claros Montes Claros Brasil  
FAMETRO Centro Estudios Brasil  
Federación Española de Fibrosis Quística Madrid España  
FREMAP Ciudad Jardín Sevilla España  
Fundación de Enseñanza Octávio Bastos Brasil  
Fundación Hematológica Bogotá Colombia  
Fundación Hospital Asilo de Granoll Barcelona España  
Fundación Hospital de Cieza Murcia España  
Fundación Index Granada España  
Fundación Oftalmológica de Santander Carlos Ardila Lule FOSCAL Santander España  
Fundación Renal Iñigo Álvarez de Toledo Toledo España  
Fundación Universitaria de Ciencias de la Salud Colombia  
Fundación Universitaria de Ciencias de la Salud-Hospital de San José Colombia  
Grupo de Investigación Vivir Mujer. Bolsista CAPES Brasil  
Hospital Amato Lusitano Castelo Branco Portugal  
Hospital Ángel C. Padilla de Tucumán Tucuman México  
Hospital Central de San Felipe-Yaracuy Carabobo Venezuela  
Hospital Centro Médico de Campinas Brasil  
Hospital Ciudad de Coria Badajoz España  
Hospital Clínic (ICMHO) Barcelona España  
Hospital Clínic de Barcelona Barcelona España  
Hospital Clínic Pontificia Universidad Católica de Chile Chile  
Hospital Clínic Universidad de Chile Chile  
Hospital Clínic Universitario de Valladolid Valladolid España  
Hospital Clínic Universitario Virgen de la Arrixaca Murcia España  
Hospital Clínic Universitario Virgen de la Victoria. Málaga España



Hospital Comarcal Alt Penedés Vilafranca del Penedés Barcelona España  
Hospital Comarcal de Vinaroz Vale de Acaraú España  
Hospital Curry Cabral Lisboa Portugal  
Hospital das Clínicas Sao Paulo Brasil  
Hospital de Basurto Vizcaya España  
Hospital de Braga Lisboa Portugal  
Hospital de Clínicas/UFTM Uberaba Brasil  
Hospital de Cruces Vizcaya España  
Hospital de El Bierzo León España  
Hospital de Faro Portugal  
Hospital de Fuenlabrada Madrid España  
Hospital de Galdakao Álava España  
Hospital de la Ribera. Alzira Valencia España  
Hospital de la Vega Baja Alicante España  
Hospital de las Clínicas de la Facultad de Medicina de la Universidad de São Paulo Sao Paulo Brasil  
Hospital de las Clínicas de la Universidad Federal de Pernambuco Recife Brasil  
Hospital de Manacor Islas Baleares España  
Hospital de Molina Murcia España  
Hospital de Montilla Córdoba España  
Hospital de Móstoles Madrid España  
Hospital de Palamós Gerona España  
Hospital de Riotinto Huelva España  
Hospital de Sant Joan de Déu Barcelona España  
Hospital de Santa Cruz Portugal  
Hospital de Torreveja Alicante España  
Hospital de Txagorritxu Álava España  
Hospital de Urgencias de Aparecida de Goiânia Goias Brasil  
Hospital del Cáncer de Londrina Brasil  
Hospital do Câncer/Ministério da Saúde Rio de Janeiro Brasil  
Hospital Donostia Guipúzcoa España  
Hospital dos Servidores do Estado/Ministério da Saúde Rio de Janeiro Brasil  
Hospital Dr Bartholomeu Tacchini Bento Gonçalves Rio Grande do Sul Rio Grande de Sul Brasil  
Hospital Duques del Infantado (Virgen del Rocío) Sevilla España  
Hospital Ernest LLuch. Calatayud Zaragoza España  
Hospital Estadual de Pronto-Socorro João Paulo II. Sao Paulo Brasil  
Hospital Federal de Bonsucesso/Rio de Janeiro Rio de Janeiro Brasil  
Hospital Fernando Fonseca Portugal  
Hospital Francesc de Borja. Gandia Valencia España  
Hospital General Ciudad Real España  
Hospital General de Baza Granada España  
Hospital General de Zona con Medicina Familiar No. 6. Instituto Mexicano del Seguro Social México  
Hospital General ISSSTE Rioverde, San Luis Potosí México  
Hospital General Juan Ramón Jiménez Huelva España  
Hospital General Nuestra Señora del Prado.Talavera de la Reina Toledo España  
Hospital General Universitario Morales Meseguer Murcia España  
Hospital General Universitario Reina Sofía de Murcia Murcia España



Hospital General Universitario Valencia España  
Hospital General Yagüe Burgos España  
Hospital Italiano Buenos Aires Argentina  
Hospital Materno-Infantil. Complejo Hospitalario Jaén España  
Hospital Miguel Servet Zaragoza España  
Hospital Municipal Dr. José de Carvalho Florence Brasil  
Hospital Municipal Ipanema Brasil  
Hospital Municipal Miguel Couto Rio de Janeiro Brasil  
Hospital Nacional de Paraplégicos Toledo España  
Hospital Nuestra Señora de Sonsoles Ávila España  
Hospital Obispo Polanco Teruel España  
Hospital Parc Sanitari Pere Virgili Barcelona España  
Hospital Pedro Ernesto Rio de Janeiro Brasil  
Hospital Psiquiátrico Román Alberca Murcia España  
Hospital Psiquiátrico Universitario del Valle Colombia  
Hospital Ramón y Cajal Madrid España  
Hospital Regional ISSSTE León Guanajuato México  
Hospital Río Carrión Palencia España  
Hospital Samaritano Brasil  
Hospital San Jorge Huesca España  
Hospital San Juan de la Cruz. Úbeda Jaén España  
Hospital Sant Pau i Santa Tecla Tarragona España  
Hospital Santiago Apostol, Vitoria-Gasteiz Vizcaya España  
Hospital São João Batista, Volta Redonda Rio de Janeiro Brasil  
Hospital São José de Enfermedades Infecciosas Ceará Brasil  
Hospital São Vicente de Paulo Brasil  
Hospital SAS Jerez de la Frontera Cádiz España  
Hospital Sierrallana de Torrelavega Santander España  
Hospital Sírio Libanês Brasil  
Hospital Universitario Arnau de Vilanova Barcelona España  
Hospital Universitario Carlos Haya Málaga España  
Hospital Universitario de Burgos Burgos España  
Hospital Universitario de La Ribera. Alzira Valencia España  
Hospital Universitario de San Juan de Alicante Alicante España  
Hospital Universitário de Santa Maria Brasil  
Hospital Universitario Fundación Alcorcón Madrid España  
Hospital Universitario Getúlio Vargas Guadalajara (México) Brasil  
Hospital Universitario La Paz Madrid España  
Hospital Universitario Los Arcos del Mar Menor Murcia España  
Hospital Universitario Miguel Servet Zaragoza España  
Hospital Universitario Ntra. Sra. de Candelaria Tenerife España  
Hospital Universitario Puerta de Hierro Madrid España  
Hospital Universitario Puerto Real Cádiz España  
Hospital Universitario Reina Sofía Córdoba España  
Hospital Universitario Royo Villanova Zaragoza España  
Hospital Universitario Santa María del Rosell Murcia España





Hospital Universitario Son Espases Mallorca España  
Hospital Universitario Virgen de la Victoria Madrid España  
Hospital Universitario Virgen de la Victoria Málaga España  
Hospital Universitario Virgen de Valme Sevilla España  
Hospital Universitario Virgen del Rocío Sevilla España  
Hospital Universitario Virgen Macarena Sevilla España  
Hospital Vall d'Hebron Barcelona España  
Hospital Vega Baja. Orihuela Alicante España  
Hospital Virgen de la Luz Cuenca España  
Hospital Virgen de las Nieves Granada España  
Hospital Virgen del Castillo, Yecla Murcia España  
Hospital Virgen del Valle Toledo España  
I.E.S. Gil de Junterón de Beniel Murcia España  
ICBP Victoria de Girón. La Habana La Habana Cuba  
Implantación Estación Clínica Murcia España  
Instituciones Penitenciarias Murcia España  
Institut atención Psiquiátrica y Toxicomanías Barcelona España  
Institut für Zoologie. Regensburg Alemania  
Institute of Health and Nursing Sciences, Faculty of Medicine, Martin-Luther-University Alemania  
Instituto Catalán de la Salud Barcelona España  
Instituto Catalán de Oncología Barcelona España  
Instituto Dante Pazzanese de Cardiología Brasil  
Instituto de Ciencias de la Salud Universidad Católica Portuguesa Lisboa Portugal  
Instituto de Ciencias Médicas y Preclínicas Victoria de Girón Cuba  
Instituto de Ciencias Médicas y Preclínicas Victoria de Girón La Habana Cuba  
Instituto de la Mujer Murcia España  
Instituto de Nutrición Infantil Hero, Alcantarilla Murcia España  
Instituto de Salud Carlos III Madrid España  
Instituto del Corazón de Hospital de Caridad de Ijuí. Rio Grande do Sul Rio Grande de Sul Brasil  
Instituto Mexicano del Seguro Social, Delegación Querétaro Querétaro México  
Instituto Multidisciplinar en Salud. Campus Anísio Teixeira, Universidad Federal de Bahia, BA. Brasil Brasil  
Instituto Nacional de Cáncer Torreon Brasil  
Instituto Nacional de Traumatología y Ortopedia Rio de Janeiro Rio de Janeiro Brasil  
Instituto Superior de Ciencias Médicas de La Habana Cuba  
Instituto Tecnológico Metropolitano Colombia  
Laboratorio de Enfermería y Comunicación. Escuela de Enfermería de Ribeirão Preto Brasil  
Laboratório de Pesquisa de História da Enfermagem Rio de Janeiro Brasil  
Maestría Profesional en Enfermería Asistencial de la EEAAC/UFF Brasil  
Martin-Luther-University Alemania  
Maternidade Escola de la UFRJ Brasil  
Ministerio de Salud Chile  
Mount Royal University Canada  
Núcleo de Condições Crônicas e suas Interfaces (NUCCRIN). Brasil  
Nursing Department Faculty of Medicine of Botucatu Univ Estadual Paulista Sao Paulo Brasil  
Nursing School, Iguazu University. Rio de Janeiro Rio de Janeiro Brasil  
Organización Mundial de la Salud Brasil



Organización Nacional de Transplantes España  
Organización Panamericana de la Salud Washington Estados Unidos  
Politécnico Pirkanmaa Finlandia  
Pontificia Universidad Católica Chile  
Pontificia Universidad Javeriana Colombia  
Pontificia Universidade Católica de Minas Gerais Minas Gerais Brasil  
Pontificia Universidade Católica do Paraná Brasil  
Postgraduación en Enfermería de la Universidad Federal de Santa Maria Brasil  
Postgraduación en Enfermería de la Universidad Federal Paraíba Brasil  
Prefectura Municipal de Ibiacá Oporto Brasil  
Programa de Ciencias de la Salud de la Universidad Estadual de Maringá (UEM) Maringá Paraná Brasil  
Programa de Doctorado de la Universidad Jaime I de Castellón. Castellón de la Plana España  
Programa de Pos-Graduación en Enfermería de la Universidad de Brasília Brasil  
Programa de Posgraduación en Enfermería de la Universidad Estadual de Campinas Sao Paulo Brasil  
Programa de Posgraduación en Enfermería de la Universidad Federal da Paraíba João Pessoa Paraíba Brasil  
Programa de Postgraduación de la Universidad de Fortaleza Fortaleza Brasil  
Programa de Post-Graduación en Salud Pública. Universidade Estadual da Paraíba Brasil  
Programa de Residencia Multiprofesional del Hospital Universitario Onofre Lopes Rio Grande de Norte Brasil  
Programa Enfermería-UNIRIO, Bolsista CAPES-DS Brasil  
Programa Institucional de Iniciación Científica PIVIC/CNPq/UFG Brasil  
Programa ITS/VIH/SIDA. Pol. "Dr. Isidro de Armas". La Habana La Habana Cuba  
Residencia Vista Alegre Zaragoza España  
Revista Enfermería Global Murcia España  
SAP Litoral. Barcelona España  
Secretaría de Salud de la Prefectura Municipal de Santo Ângelo Brasil  
Secretaría de Salud del Gobierno Federal México  
Secretaría Municipal de Salud de Jaboatão dos Guararapes Oviedo Brasil  
Secretaría Municipal de Salud de Ribeirão Preto Brasil  
Secretaría Municipal de Salud Rio de Janeiro Brasil  
Servicio Aragonés de Salud España  
Servicio Canario de Salud Las Palmas de Gran Canaria España  
Servicio Canario de Salud Tenerife España  
Servicio de Emergencias de Castilla y León España  
Servicio de Rehabilitación Psiquiátrica O Rebullón Pontevedra España  
Servicio de Salud de Castilla La Mancha (SESCAM) Albacete España  
Servicio de Salud del Principado de Asturias Burgos España  
Servicio de Salud del Principado de Asturias Oviedo España  
Servicio de Urgencias y Emergencias de Águilas Murcia España  
Servicio Extremeño de Salud Badajoz España  
Servicio Médico del Colegio de Guardias Jóvenes Madrid España  
Servicio Murciano de Salud Murcia España  
Servicio Regional de Empleo y Formación Murcia España  
Servicio Riojano de Salud Logroño España  
Setor de emergência da Santa Casa de Misericórdia de Sobral Brasil  
Sin Datos Rio de Janeiro Brasil  
Sin Datos Sin Datos España



Sistema contenidos (Joomla) México  
Sociedad Científica Española de Enfermería Alicante España  
Sociedad Española de Enfermería Geriátrica y Gerontológica España  
Teleasistencia Social S.L. Huelva España  
Texas Tech University Health Sciences Center. School of Nursing Estados Unidos  
U.G.C Villanueva del Arzobispo Jaén España  
UMAM FES Zaragoza Zaragoza México  
Unidad básica SUS Brasil  
Unidad de Desintoxicación Hospitalaria. Institut de Neuropsiquiatria i Adiccions Alagoas España  
Unidad de Enseñanza Superior do Sul do Maranhão UNISULMA Brasil  
Unidad de Salud Mental Infanto Juvenil Area de salud de Ibiza y Formentera Ibiza España  
Universidad A Coruña La Coruña España  
Universidad Andrés Bello Chile  
Universidad Autónoma de Aguascalientes México  
Universidad Autónoma de Barcelona Barcelona España  
Universidad Autónoma de Nayarit México  
Universidad Autónoma de Nueva León Nuevo Leon México  
Universidad Católica de Manizales Colombia  
Universidad Católica de Santa María Rio de Janeiro Perú  
Universidad Católica Portuguesa. Lisboa Portugal  
Universidad Católica San Antonio de Murcia Murcia España  
Universidad Central de Cataluña Barcelona España  
Universidad Centrooccidental Lisandro Alvarado Venezuela  
Universidad CES Medellin Colombia  
Universidad CES. Medellín-Colombia Colombia  
Universidad CEU Cardenal Herrera Valencia España  
Universidad Complutense de Madrid Madrid España  
Universidad Cooperativa de Colombia Colombia  
Universidad Cooperativa de Colombia. Sede Bucaramanga Colombia  
Universidad de Alabama en Birmingham Birmingham Reino Unido  
Universidad de Alcalá de Henares Madrid España  
Universidad de Alicante Alicante España  
Universidad de Antioquia Colombia  
Universidad de Badajoz Badajoz España  
Universidad de Barcelona Barcelona España  
Universidad de Cadiz Cádiz España  
Universidad de Caldas Colombia  
Universidad de Cantabria Santander España  
Universidad de Carabobo Carabobo Venezuela  
Universidad de Cartagena Colombia  
Universidad de Concepción Concepción Chile  
Universidad de Córdoba Córdoba (Colombia) Colombia  
Universidad de Córdoba Córdoba España  
Universidad de Costa Rica Costa Rica  
Universidad de Estácio de Sá Brasil  
Universidad de Extremadura Badajoz España



Universidad de Extremadura Ibiaçá España  
Universidad de Granada Granada España  
Universidad de Guanajuato Guanajuato México  
Universidad de Huelva Huelva España  
Universidad de Jaén Jaén España  
Universidad de la Sabana Chía Cundinamarca Colombia  
Universidad de León León España  
Universidad de Los Andes Mérida Venezuela  
Universidad de los Llanos Colombia  
Universidad de Lovaina Bélgica  
Universidad de Murcia Murcia España  
Universidad de Pernambuco Campus Petrolina Brasil  
Universidad de Salamanca Salamanca España  
Universidad de San Pablo-CEU Madrid España  
Universidad de Sevilla Sevilla España  
Universidad de Vigo Orense España  
Universidad de Zaragoza Zaragoza España  
Universidad del Estado de Rio de Janeiro Rio de Janeiro Brasil  
Universidad del País Vasco/Euskal Herriko Unibertsitatea (UPV/EHU). España  
Universidad del Tolima. Ibagué Colombia  
Universidad del Valle. Cali Colombia  
Universidad El Bosque, Bogotá Colombia  
Universidad Estadual da Paraíba Paraíba Brasil  
Universidad Estadual de Ceará Ceará Brasil  
Universidad Estadual de Montes Claros Indonseisa Brasil  
Universidad Estadual del Oeste do Paraná Paraná Brasil  
Universidad Estadual Vale de Acaraú León Brasil  
Universidad Federal Ceará Brasil  
Universidad Federal da Paraíba Paraíba Brasil  
Universidad Federal de Alagoas Cáceres Brasil  
Universidad Federal de Mato Grosso Mato Grosso Brasil  
Universidad Federal de Paraíba Paraíba Brasil  
Universidad Federal de Paraná Paraná Brasil  
Universidad Federal de Pernambuco Paraná Brasil  
Universidad Federal de Santa Catarina Santa Catarina Brasil  
Universidad Federal de Santa Maria. Estado de Rio Grande do Sul Rio Grande de Sul Brasil  
Universidad Federal de São João del-Rei. Divinópolis-MG Brasil  
Universidad Federal de Sergipe Brasil  
Universidad Federal de Tocantins Brasil  
Universidad Federal de Vales del Jequitinhonha y Mucuri Montes Claros Brasil  
Universidad Federal de Viçosa Brasil  
Universidad Federal deio Grande do Norte Arequipa Brasil  
Universidad Federal del Paraná Cáceres Brasil  
Universidad Federal del Triángulo Minero Brasil  
Universidad Federal do Espírito Santo Brasil  
Universidad Federal do Maranhão Pernambuco Brasil



Universidade Federal do Pampa Brasil  
Universidade Federal do Pampa Rio Grande de Sul Brasil  
Universidade Federal do Paraná Brasil  
Universidade Federal do Piauí Teresina Piauí Brasil  
Universidade Federal do Rio Grande do Norte Montes Claros Brasil  
Universidade Federal do São Paulo Brasil  
Universidade Federal do Triângulo Mineiro Brasil  
Universidade Federal do Triângulo Mineiro. Uberaba Minas Gerais Brasil  
Universidade Federal Fluminense Fluminense Brasil  
Universidade Francisco de Paula Santander Colombia  
Universidade Guarulhos Brasil  
Universidade Industrial de Santander Colombia  
Universidade José do Rosario Vellano Brasil  
Universidade Médica de La Habana La Habana Cuba  
Universidade Nacional de Colombia Colombia  
Universidade Nacional de Mar del Plata Mar del Plata Argentina  
Universidade Pedagógica y Tecnológica Colombia  
Universidade Popular del César Colombia  
Universidade Regional del Noroeste del Estado de Rio Grande do Sul Rio Grande de Sul Brasil  
Universidade Rey Juan Carlos Madrid España  
Universidade Rômulo Gallegos Venezuela  
Universidade San Jorge Zaragoza España  
Universidade Santiago de Cali Colombia  
Universidade São Francisco Bragança Paulista Brasil  
Universidade Surcolombiana Colombia  
Universidade Católica do Santos Minas Gerais Brasil  
Universidade Católica Portuguesa Cuenca Portugal  
Universidade do Algarve Portugal  
Universidade do Estado de Rio de Janeiro Rio de Janeiro Brasil  
Universidade do São Paulo Brasil  
Universidade Estadual de Campinas Brasil  
Universidade Estadual do Londrina Brasil  
Universidade Estadual do Montes Claros Montes Claros Brasil  
Universidade Estadual do Oeste do Paraná Brasil  
Universidade Estadual do Paraíba Brasil  
Universidade Federal da Fronteira Sul –UFFS Brasil  
Universidade Federal da Frontera Sur Campus Chapecó Brasil  
Universidade Federal da Minas Gerais Minas Gerais Brasil  
Universidade Federal de Mato Grosso Brasil  
Universidade Federal do Bahia Brasil  
Universidade Federal do Mato Grosso Brasil  
Universidade Federal do Paraíba Brasil  
Universidade Federal do Pelotas Brasil  
Universidade Federal do Rio Grande do Norte Rio Grande de Norte Brasil  
Universidade Federal do Triângulo Mineiro Brasil  
Universidade Federal Fluminense Rio de Janeiro Brasil



## INFORME DE PRODUCCIÓN CIENTÍFICA REVISTA ENFERMERÍA GLOBAL

ACTUALIZADO: JULIO 2019

Universidade Federal Goias Brasil

Universidade Regional Integrada do Alto Uruguai e das Missões Brasil

Universitat de les Illes Balears Islas Baleares España

Universitat de Valencia Valencia España

Universitat de Vic-Universitat Central de Catalunya Barcelona España

Universitat Internacional de Catalunya Barcelona España

Universitat Jaume I Castellón de la Plana España

Universitat Jaume I. Castellón de la Plana España

University of Texas Health Science Center-School of Nursing Houston Estados Unidos

Voluntarios sin Fronteras España

Zona Básica de Salud La Palma Tenerife España