



---

**INFORME DE PRODUCCIÓN CIENTÍFICA DE LA  
REVISTA ENFERMERÍA GLOBAL**

---

**PERIODO: nov-02 jul-17**

---

Actualizado 29/06/2017

---

Números publicados	47
fecha primer número	nov-02
fecha último número	jul-17
Documentos publicados	1191

SECCIONES HASTA OCTUBRE 2016	Clínica	Administración-Gestión-Calidad	Revisiones	Docencia e Investigación	Reflexiones y Ensayos (hasta 2015)	Miscelánea (hasta 2011)	Enfermería y perspectiva de Género (2011 a 2014)	TOTAL
Año 2002	8	7	3	5	5	3		31
Año 2003	15	14	7	13	10	6		65
Año 2004	15	13	8	12	9	6		63
Año 2005	16	16	8	12	10	7		69
Año 2006	16	16	9	12	10	7		70
Año 2007	14	16	11	12	10	6		69
Año 2008	15	15	16	12	12	8		78
Año 2009	14	15	17	12	12	8		78
Año 2010	16	15	19	12	12	6		80
Año 2011	24	23	17	14	8	2	9	97
Año 2012	21	24	15	16	11		13	100
Año 2013	20	20	20	16	8		10	94
Año 2014	20	16	20	16	8		5	85
Año 2015	20	16	20	16	2			74
Año 2016	20	16	20	16				72
<b>TOTAL</b>	<b>254</b>	<b>242</b>	<b>210</b>	<b>196</b>	<b>127</b>	<b>59</b>	<b>37</b>	<b>1125</b>
	23%	22%	19%	17%	11%	5%	3%	

SECCIONES	Originales		Revisiones		Total
HASTA OCTUBRE 2016	915	81%	210	19%	1125
AÑO 2017	50	76%	16	24%	66
<b>TOTAL</b>	<b>965</b>	<b>81%</b>	<b>226</b>	<b>19%</b>	<b>1191</b>

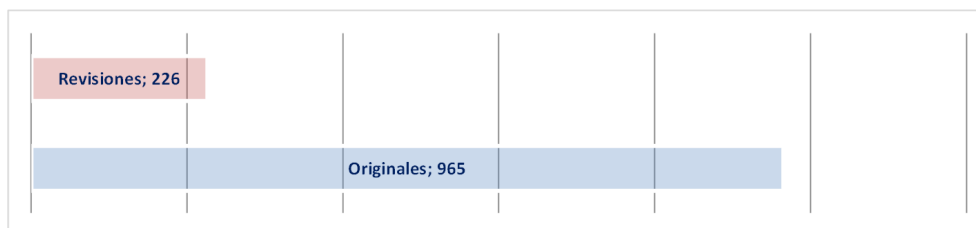

AÑO	DOCUMENTOS	AUTORES	PROMEDIO AUTORES	REFERENCIAS	PROMEDIO REFERENCIAS
Año 2002	31	116	3,7	243	7,8
Año 2003	65	156	2,4	700	10,8
Año 2004	63	162	2,6	405	6,4
Año 2005	69	167	2,4	688	10,0
Año 2006	70	195	2,8	860	12,3
Año 2007	69	200	2,9	982	14,2
Año 2008	78	210	2,7	937	12,0
Año 2009	78	249	3,2	1189	15,2
Año 2010	80	260	3,3	1308	17,7
Año 2011	97	328	3,4	1865	19,4
Año 2012	100	363	3,6	2346	23,5
Año 2013	94	336	3,6	1937	20,6
Año 2014	85	318	3,7	2228	26,2
Año 2015	74	292	3,9	1989	26,9
Año 2016	72	291	4,0	1919	26,7
Año 2017	66	247	3,7	1864	28,2
<b>TOTAL</b>	<b>1191</b>	<b>3890</b>	<b>3,27</b>	<b>21460</b>	<b>18,02</b>



BIBLIOMETRIA	Consulta Web:	29/06/2017
--------------	---------------	------------

## Scielo Citation Index (Web Of Science) período 2 años

	Factor Impacto	Indice Inmediatez
<i>año base 2017</i>		
<i>año base 2016</i>	0.2484	0.0139
<i>año base 2015</i>	0.2775	0.0833
<i>año base 2014</i>	0.2340	0.0988
<i>año base 2013</i>	0.1780	0,0000
<i>año base 2012</i>	0.1212	0.0104
<i>año base 2011</i>	0.1269	0,0000

[http://scielo.isciii.es/scielo.php?script=sci\\_serial&lng=es&pid=1695-6141](http://scielo.isciii.es/scielo.php?script=sci_serial&lng=es&pid=1695-6141)

## Ranking Cuiden Citation - 2015

Cuartil Dispersión	3
Cuartil Ordinario	2
Posición	17 de 53
Repersución Inmediata	0,9040
Índice de Inmediatez	0,1230
Valor Ajustado Factor Impacto	0,3690

<http://www.index-f.com>

## Web Of Science / Thomson Reuters / Journal Citation

<i>Publicaciones</i>	684
<i>Total de veces citado</i>	188
<i>Total de veces citado sin citas propias</i>	164
<i>Artículos en que se cita</i>	176
<i>Artículos totales en que se cita sin citas propias</i>	155
<i>Promedio de citas por elemento</i>	0,27
<i>h-index</i>	4

[https://apps.webofknowledge.com/SCIELO\\_GeneralSearch\\_input.do?product=SCIELO&SID=Z2I2Xu7WV5N69z9VBm2&search\\_mode=GeneralSearch](https://apps.webofknowledge.com/SCIELO_GeneralSearch_input.do?product=SCIELO&SID=Z2I2Xu7WV5N69z9VBm2&search_mode=GeneralSearch)

## SCImago Journal &amp; Country Rank (SJR); año 2015

<i>Quartil</i>	Q4
<i>SJR (2016)</i>	0.123
<i>H Index</i>	3

<http://www.scimagojr.com>

## Google Scholar:

Índice H	13
Mediana H5	16

[http://scholar.google.es/citations?view\\_op=top\\_venues&hl=es](http://scholar.google.es/citations?view_op=top_venues&hl=es)

**En el Ranking de revistas españolas científicas, de Google Scholar Metrics (publicado en septiembre de 2016), la revista Enfermería Global está situada, en el apartado de Ciencias de la Salud, en el nº 40 de 176 clasificadas, siendo el nº 1 de enfermería, puesto que 39 anteriores son de medicina**

[https://www.researchgate.net/publication/305658260\\_Indice\\_H\\_de\\_las\\_Revistas\\_Cientificas\\_Espanolas\\_segun\\_Google\\_Scholar\\_Metrics\\_2011-2015](https://www.researchgate.net/publication/305658260_Indice_H_de_las_Revistas_Cientificas_Espanolas_segun_Google_Scholar_Metrics_2011-2015)

**CITAS RECIBIDAS (Scielo)**

<b>Fecha último procesamiento</b>	<b>20/06/2017</b>
<b>Citas recibidas</b>	<b>760</b>
<b>REVISTA MAS CITANTES</b>	<b>citas</b>
<b>ENFERMERIA GLOBAL</b>	155
<b>REVISTA BRASILEIRA DE ENFERMAGEM</b>	34
<b>INDEX DE ENFERMERIA</b>	33
<b>CIENCIA Y ENFERMERIA</b>	32
<b>REVISTA LATINO-AMERICANA DE ENFERMAGEM</b>	29
<b>ENFERMERIA UNIVERSITARIA</b>	26
<b>ESCOLA ANNA NERY</b>	26
<b>AQUICHAN</b>	24
<b>ACTA PAULISTA DE ENFERMAGEM</b>	20
<b>AVANCES EN ENFERMERIA</b>	20
<b>GEROKOMOS</b>	19
<b>TEXTO &amp; CONTEXTO - ENFERMAGEM</b>	19
<b>REVISTA GAUCHA DE ENFERMAGEM</b>	18
<b>INVESTIGACION Y EDUCACION EN ENFERMERIA</b>	17
<b>REVISTA DA ESCOLA DE ENFERMAGEM DA USP</b>	13
<b>REVISTA CUBANA DE ENFERMERIA</b>	12
<b>ENE</b>	10
<b>ENFERMERIA NEFROLOGICA</b>	7
<b>HACIA LA PROMOCION DE LA SALUD</b>	7
<b>REVISTA CUIDARTE</b>	7
<b>REVISTA DE CIENCIAS MEDICAS DE PINAR DEL RIO</b>	7
<b>REVISTA DE LA FACULTAD DE MEDICINA</b>	6
<b>ANALES DEL SISTEMA SANITARIO DE NAVARRA</b>	5
<b>EDUCACION MEDICA</b>	5
<b>PSICOPERSPECTIVAS</b>	5
<b>REVISTA MEDICA ELECTRONICA</b>	5
<b>EDUCACION MEDICA SUPERIOR</b>	4
<b>ENFERMERIA ACTUAL DE COSTA RICA</b>	4
<b>MEDISAN</b>	4
<b>REVISTA BRASILEIRA DE EPIDEMIOLOGIA</b>	4

<http://scielo.isciii.es/scielo.php>



**AUTORES POR DOCUMENTO**

	documentos	
1 autor	260	22%
2 autores	227	19%
3 autores	219	18%
4 autores	173	15%
5 autores	126	11%
6 autores	142	12%
7 autores	25	2%
8 autores	11	1%
9 autores	3	0%
10 autores	3	0%
11 autores	0	0%
12 autores	1	0%
13 autores	1	0%

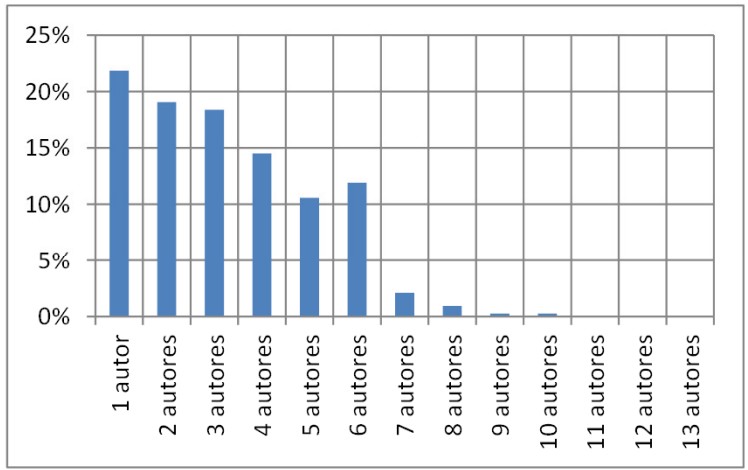

**PROFESION PRIMER AUTOR**

	documentos	
Docente	407	34%
Enfermero	391	33%
Alumno	113	9%
Doctor Enfermería	77	6%
Licenciado	42	4%
Otros	30	3%
Licenciado Enfermería	28	2%
Supervisor Enfermería	27	2%
Matrona	14	1%
Gerente	13	1%
Presidente institución	12	1%
Diplomado	11	1%
Doctor	10	1%
Investigador	6	1%
Catedrático Enfermería	4	0%
Catedrático	3	0%
OTROS	3	0%

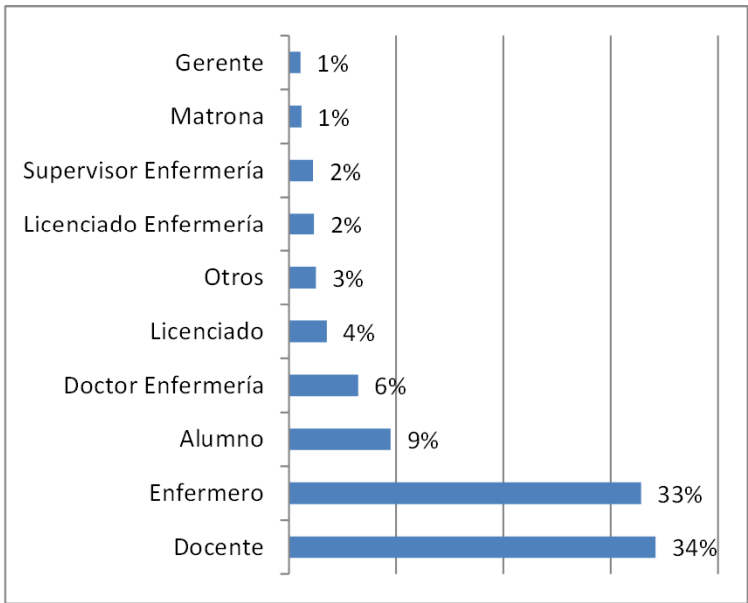

**TIPO CENTRO PRIMER AUTOR**

	documentos	
Facultad y Escuelas de Enfermería	430	36%
Universidades y otras inst. formativas	296	25%
Hospitales	292	25%
Institutos, Asociaciones y Fundaciones	59	5%
At. primaria y ambulatorios	49	4%
Otros Centros	49	4%
Administraciones Públicas	15	1%

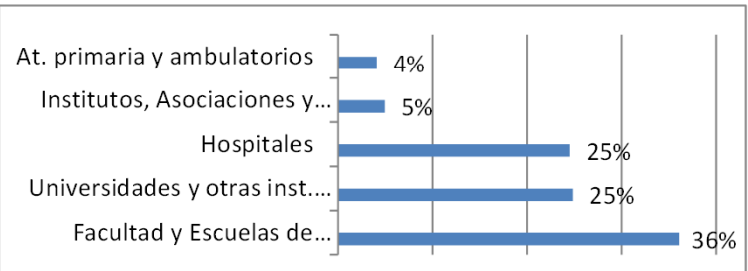

**PAIS PRIMER AUTOR**

	Total	
España	761	63,9%
Brasil	258	21,7%
Colombia	67	5,6%
México	24	2,0%
Chile	21	1,8%
Venezuela	14	1,2%
Cuba	14	1,2%
Portugal	12	1,0%
Argentina	6	0,5%
Alemania	4	0,3%
Canada	2	0,2%
Estados Unidos	2	0,2%
Costa Rica	2	0,2%
Costa de Marfil	1	0,1%
Reino Unido	1	0,1%
Italia	1	0,1%
Finlandia	1	0,1%

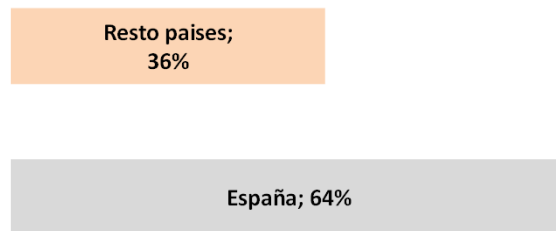



## PALABRAS CLAVE (más frecuentes)

Enfermería	301	29%	% de documentos
Cuidados de enfermería	34	3%	
Calidad de vida	24	2%	
Adolescente	24	2%	
Cuidados	21	2%	
Conocimientos	20	2%	
Atención primaria de salud	19	2%	
Dolor	18	2%	
Anciano	18	2%	
Educación en enfermería	17	2%	
Cuidado	17	2%	
Educación	16	2%	
Estudiantes de enfermería	16	2%	
Promoción de la salud	15	1%	
Comunicación	15	1%	
Atención de enfermería	15	1%	
Salud de la mujer	14	1%	
Cuidadores	14	1%	
Autocuidado	13	1%	
Envejecimiento	13	1%	
Prevención	13	1%	
Sexualidad	13	1%	
Familia	12	1%	
Embarazo	12	1%	
Salud mental	12	1%	
Equipo de enfermería	12	1%	
Calidad	12	1%	
Enfermera	12	1%	
Salud	11	1%	
Factores de riesgo	11	1%	
Seguridad del paciente	11	1%	
Lactancia materna	10	1%	
Prevalencia	10	1%	
Mujeres	10	1%	
Educación en salud	10	1%	
Ambiente de trabajo	10	1%	
Cuidado de enfermería	10	1%	
Investigación	10	1%	
documentos	1191		
documentos con palabras clave	1053	88%	

## INSTITUCION PRIMER AUTOR

Águilas Mental Health Center, España  
Ambulatório de Cardiologia do Hospital Federal dos Servidores do Estado, Brasil  
Área Básica de Salud (ABS) Sta. Eulalia Sur, España  
Área de Gestión Sanitaria Norte de Almería, España  
Área de Salud de Tenerife, España  
Área IX. Servicio Murciano de la Salud, España  
Asociación de Fibrosis Quística, España  
Asociación Española de Enfermería Docente, España  
Asociación Española de Enfermería Neurológica, España  
Asociación Española de Nomenclatura, Taxonomía y Diagnósticos de Enfermería, España  
Asociación Gallega de Enfermería Familiar y Comunitaria, España  
Asociación Profesional de Enfermeras de Ontario, Canada  
Associação Brasil Central de Arteterapia, Brasil  
Atención Primaria. Servicio Aragonés de Salud, Centro de Salud de Calaceite, España  
Atención primaria, España  
Atención Primaria. Servicio Andaluz de Salud, España  
Bolsistas IC/UNIRIO, Brasil  
C.H. Arquitecto Marcide-Profesor Novoa Santos, España  
Campus de Ponferrada, España  
Casa do Parto de Sapopemba, Brasil  
Centro Universitario de Ciencias Cultura y Extensión del RN y de la Universidad Federal de Rio Grande del Norte, Brasil  
Centro Universitario de la Fundación de Enseñanza Octávio Bastos, Brasil  
Centro Comunitario de Sangre y Tejidos de Asturias, España  
Centro de Atención Primaria Raval Nord, España  
Centro de Estudios sobre el Problema de las Drogas, Venezuela  
Centro de Formação Tecnológica, Brasil  
Centro de Queimados do Hospital do Andaraí, Brasil  
Centro de Salud "El Coto" Área V SESPA, España  
Centro de Salud Benissa, España  
Centro de Salud de Azahara-Occidente, España  
Centro de Salud de Calasparra, España  
Centro de salud de Cee (A Coruña), España  
Centro de Salud de Contrueces, España  
Centro de Salud de Infiesto, España  
Centro de Salud de Los Alcázares, España  
Centro de Salud de Vecindario, España  
Centro de Salud Estrecho de Corea, España  
Centro de Salud La Loma. Torrevieja, España  
Centro de Salud La Marina, España  
Centro de Salud Mar Báltico, España  
Centro de Salud Mental Aprilia, Az. USL Latina, Italia  
Centro de Salud Mental Infanto-Juvenil San Andrés, España  
Centro de Salud Murcia-San Andrés, España  
Centro de Salud Polígono Norte, España  
Centro de Salud Ronda Histórica, España  
Centro de Tratamiento de Queimados do Hospital Geral do Andaraí, Brasil  
Centro Hospitalario Tâmega e Sousa EPE Penafiel, Portugal  
Centro Internacional de Restauración Neurológica., Cuba  
Centro Ocupacional de disminuidos psíquicos de Canteras. Cartagena, España

Centro Penitenciario, España  
Centro Universitario Luterano, Brasil  
Centro Universitário Plínio Leite (UNIPLI), Brasil  
Centro Universitario Serra dos Órgãos, Brasil  
CEU Cardenal Herrera. Moncada, España  
Clínica de Atención a pacientes cubanos, Cuba  
CNPq. ILPI Rio Grande do Sul, Brasil  
Colegio de Enfermería, España  
Colégio Sena Aires, Brasil  
Comité Organizador IV Congreso SEEOF, España  
Complejo Asistencial Universitario, España  
Complejo Hospital Universitario de Treichville, Costa de Marfil  
Complejo Hospitalario de Navarra, España  
Complejo Hospitalario Torrecárdenas, España  
Complejo Hospitalario Universitario de Santiago de Compostela, España  
Complejo Hospitalario Universitario, España  
Complexo Hospitalario Ourenán, España  
Complexo Hospitalario Universitario de Vigo, España  
Consejería de Sanidad, España  
Consorci Sanitari de Terrassa, España  
Consultorio de San Bartolomé de la Torre, España  
Corporación Sanitària del Parc Taulí (CSPT). Sabadell, España  
Curso de Comunicación de Malas Noticias de la ONT, España  
Decanato de Ciencias de la Salud de la UCLA, Departamento de Enfermería. Venezuela, Venezuela  
Departamento de Enfermería. Universidad de Alicante, España  
Departamento de Psicología, Universidad del Norte, Barranquilla, Colombia, Colombia  
Departamento de Enfermería de la Universidad Federal de Sergipe/Brasil, Brasil  
Departamento de Enfermagem da Pontifícia Universidade Católica de Goiás/PUC Goiás, Brasil  
Departamento de Enfermería da Universidade Federal de Santa Catarina, Brasil  
Departamento de Enfermería de la Facultad de Enfermería/ UFPEL. Pelotas/RS, Brasil  
Departamento de Enfermería de la Universidad de Costa Rica, Costa Rica  
Departamento de Enfermería de la Universidad de Jaén, España  
Departamento de Enfermería de la Universidad Estadual de Montes Claros (UNIMONTES), Brasil  
Departamento de Enfermería General y Especializada de la Escuela de Enfermería de Ribeirão Preto de la Universidad de São Paulo, Brasil  
Departamento de Enfermería y Fisioterapia. Universitat de les Illes Balears, España  
Departamento de Enfermería, Universidad de Magallanes, Chile  
Departamento de Enfermería, Universidad Federal de Rio Grande do Norte, Natal, Brasil  
Departamento de Enfermería. Facultad Ciencias de la Salud. Universidad Alicante, España  
Departamento de Enfermería. Facultad de Ciencias de la Salud. Universidad de Alicante, España  
Departamento de Enfermería. Facultad de Ciencias de la Salud. Universidad de Granada, España  
Departamento de Enfermería. Universidad de Concepción, Chile  
Departamento de Enfermería. Universidad de Granada, España  
Departamento de Enfermería. Universidad de Huelva., España  
Departamento de Enfermería. Universidad de Sonora., Chile  
Departamento de Enfermería. Universidad de Valladolid, España  
Departamento de Enfermería. Universidad de Zaragoza, España  
Departamento de Fundamentos de Enfermería. Universidad Federal Fluminense, Brasil  
Departamento de Salud. Pamplona, España  
Departamento Enfermería. Universidad de Jaén, España  
Distrito Sanitario Condado-Campiña, España





Distrito Sanitario Jaén Norte, España  
Enfermería de la Universidad Federal de Rio Grande do Norte, Brasil  
Enfermería del Centro Universitario Franciscano – UNIFRA.Santa Maria. Brasil, Brasil  
Esc. Enfermería (PPGEnf) de la Universidad Federal de Santa Maria, Brasil  
Esc. Enfermería de la Universidad Federal de Santa María, Brasil  
Esc. Enfermería, Universidad Federal de Rio Grande do Sul, Brasil  
Escola Assis Chateaubriand-Universidade Federal do Ceará, Brasil  
Escola de Enfermagem Anna Nery (EEAN/UFRJ), Brasil  
Escola de Enfermagem Aurora de Afonso Costa da Universidade Federal Fluminens, Brasil  
Escola de Enfermagem da Universidade de São Paulo, Brasil  
Escola de Enfermagem da Universidade Federal da Bahia, Brasil  
Escola de Enfermagem da Universidade Federal do Rio Grande, Brasil  
Escola de Enfermagem de Ribeirão Preto, Brasil  
Escola Paulista de Enfermagem da Universidade Federal de São Paulo, Brasil  
Escuela de Enfermería de Ribeirão Preto de la Universidad de São Paulo, Brasil  
Escuela Superior de Enfermería S. João de Deus, Brasil  
Escuela de Enfermería Universidad del Valle, Colombia  
Escuela de Enfermería Alfredo Pinto. Universidad Federal del Estado de Rio de Janeiro, Brasil  
Escuela de Enfermería Alfredo Pinto/UNIRIO, Responsable de la Formación Continuada/Permanente del Hospital Universitario Gaffrée e Guinle/UNIRIO, Brasil  
Escuela de Enfermería Aurora de Afonso Costa (EEAAC) Universidad Federal Fluminense, Brasil  
Escuela de Enfermería de la Diputación de Málaga, España  
Escuela de Enfermería de la Universidad de São Paulo, Brasil  
Escuela de Enfermería de la Universidad Federal de Minas Gerais, Brasil  
Escuela de Enfermería de la Universidad Federal de Rio Grande do Norte/UFRN., Brasil  
Escuela de Enfermería de la Universidad Federal de Rio Grande, Brasil  
Escuela de Enfermería de Ribeirão Preto de la Universidad de São Paulo, Brasil  
Escuela de Enfermería de Ribeirão Preto Universidad de São Paulo, Brasil  
Escuela de Enfermería de Ribeirão Preto, Brasil  
Escuela de Enfermería de Ribeirão Preto, Universidad de São Paulo, Brasil  
Escuela de Enfermería Dra. Gladys Román de Cisneros, Venezuela  
Escuela de Enfermería- Facultad de Salud, Universidad del Valle- Cali, Colombia  
Escuela de Enfermería Fundación Jiménez Díaz, España  
Escuela de Enfermería Pontificia Universidad Católica de Chile, Chile  
Escuela de Enfermería Pontificia Universidad Católica, Chile  
Escuela de Enfermería Universidad de Valparaíso, Brasil  
Escuela de Enfermería Universidad de Valparaíso, Chile  
Escuela de Enfermería, Departamento de Salud Pública, Brasil  
Escuela de Enfermería, Facultad de Ciencias Médicas, Universidad Nacional de Córdoba, Argentina  
Escuela de Enfermería, Pontificia Universidad Católica de Chile, Chile  
Escuela de Enfermería, Pontificia Universidad Católica, Chile  
Escuela de Enfermería, Universidad de Los Andes, Venezuela  
Escuela de Enfermería, Universidad Industrial de Santander, Bucaramanga, Colombia  
Escuela de Enfermería. Facultad de Ciencias de la Salud. Universidad de Carabobo., Venezuela  
Escuela de Enfermería.Universidad Federal de Rio Grande, Brasil  
Escuela de la Universidad Federal de Pelotas, Brasil  
Escuela de Salud Pública. Universidad Nacional, Argentina  
Escuela Enfermería de la Universidad Estadual de Montes Claros, Brasil  
Escuela Enfermería Universidad Anquioquia, Colombia  
Escuela Enfermería. Universidad Industrial de Santander. Colombia., Colombia  
Escuela Superior de Enfermería de Lisboa, Portugal



Escuela Universitaria de Enfermería de Cartagena, España  
Escuela Universitaria de Enfermería de la Universidad de Córdoba, España  
Escuela Universitaria. Centro Universitario de Mérida, España  
Escuela/Facultad de Enfermería. Universidad de Fortaleza, Brasil  
EUI Sant Joan de Déu, España  
Faculdade de Enfermagem e Obstetrícia -Universidade Federal de Pelotas, Brasil  
Faculdade de Pato Branco e do Centro Universitário Diocesano do Sudoeste do Paraná., Brasil  
Facultad Ciencias de la Salud. Universitat Jaume I.Castellón de la Plana, España  
Facultad de Ciencias de la Salud de la Universidad de Brasilia, Brasil  
Facultad de Ciencias de la Salud de la Universidad Pedagógica y Tecnológica de Colombia, Colombia  
Facultad de Ciencias de la Salud, España  
Facultad de Ciencias de la Salud. Universidad del Tolima-Ibagué, Colombia  
Facultad de Ciencias de la Salud. Universidad Libre Seccional Cali, Colombia  
Facultad de Ciencias Médicas Finlay-Albarrán, Cuba  
Facultad de Ciencias para la Salud, Manizales, Universidad de Caldas, Colombia  
Facultad de Ciencias. Universidad de Extremadura, España  
Facultad de Derecho. Universidad de los Andes, Chile  
Facultad de Educación. Universidad Extremadura, España  
Facultad de Enfermería Universidad Autónoma de Nuevo León, México  
Facultad de Enfermería de la Universidad Autónoma de Nuevo León, México  
Facultad de Enfermería de la Universidad Autónoma de San Luis Potosí, México, México  
Facultad de Enfermería de la Universidad Católica de Valencia San Vicente Mártir, España  
Facultad de Enfermería de la Universidad de Murcia, España  
Facultad de Enfermería de la Universidad Federal de Goiás, Brasil  
Facultad de Enfermería de la Universidad Federal de Mato Grosso, Brasil  
Facultad de Enfermería Pontificia Universidad Javeriana Bogotá, Colombia  
Facultad de Enfermería Pontificia Universidad javeriana, Colombia  
Facultad de Enfermería Universidad Cooperativa de Colombia, Colombia  
Facultad de Enfermería Universidad Cooperativa de Colombia sede Bucaramanga, Colombia  
Facultad de Enfermería Universidad de Murcia-España, España  
Facultad de Enfermería Universidad de Sevilla, España  
Facultad de Enfermería y Podología. Universidad de A Coruña, España  
Facultad de Enfermería y Podología. Universitat de València, España  
Facultad de Enfermería y Rehabilitación - Universidad de La Sabana. Chía, Colombia  
Facultad de Enfermería y Rehabilitación. Universidad de La Sabana, Colombia  
Facultad de Enfermería, Campus Minatitlán, Universidad Veracruzana, México  
Facultad de Enfermería, de la Universidad Federal de Mato Grosso, Brasil  
Facultad de Enfermería, España  
Facultad de Enfermería, Fisioterapia y Podología de la Universidad de Sevilla, España  
Facultad de Enfermería, Fisioterapia y Podología, Universidad de Sevilla, España  
Facultad de Enfermería, Fisioterapia y Podología. Universidad de Sevilla, España  
Facultad de Enfermería. Bogotá, Colombia  
Facultad de Enfermería. Pontificia Universidad Javeriana, Colombia  
Facultad de Enfermería. Universidad Autónoma de Nuevo León, México  
Facultad de Enfermería. Universidad de Valencia, España  
Facultad de Enfermería. Universidad Estadual de Campinas, Brasil  
Facultad de Enfermería. Universidad Nacional de Colombia., Colombia  
Facultad de Enfermería. Universidad Rovira i Virgili, España  
Facultad de Enfermería/UFG/Brasil, Brasil  
Facultad de Enfermería/Universidad Federal de Goiás - FEN/UFG, Brasil  
Facultad de EnfermeríaFundación Universitaria de Ciencias de la Salud, Colombia

Facultad de Enfermería-Universidad Nacional de Colombia, Colombia  
Facultad de Filosofía, Ciencias y Letras de Mandaguari (FAFIMAN). Mandaguari, Paraná, Brasil  
Facultad de Medicina Pontificia Universidad Católica de Chile, Chile  
Facultad de Medicina Universidad Martin Luhter Halle Wittenberg, Alemania  
Facultad de Medicina y Odontología de la UPV/EHU, España  
Facultad de Medicina, Pontificia Universidad Católica de Chile, Chile  
Facultad de Psicología. Universidad Autónoma de Nuevo León. Monterrey, México  
Facultad de Salud y Desarrollo Humano Santo Agostinho de Montes Claros, Brasil  
Facultad de Salud, Universidad Industrial de Santander, Bucaramanga, Colombia  
Facultad Enfermería Integrada de Pernambuco, Brasil  
Facultad Enfermería Universidad Católica de San Antonio, España  
Facultad Enfermería Universidad de Granada- España, España  
Facultad Enfermería Universidad de Valladolid, España  
Facultad enfermería Universidad del Estado de Rio de Janeiro, Brasil  
Facultad Enfermería Universidad Federal de Alfenas, Brasil  
Facultad Integrada Teresa de Ávila - Lorena Sao Paulo, Brasil  
Facultad Nossa Senhora de Fátima. Caxias do Sul, Brasil  
Facultades Integradas Pitágoras de Montes Claros, Brasil  
Facultades Integradas Teresa D'Ávila (FATEA) y Universidad de Vale do Paraíba, Brasil  
Facultades Integradas Teresa de Ávila –Lorena, São Paulo, Brasil  
Facultades Santo Agostinho, Montes Claros, Brasil  
Federación Española de Fibrosis Quística, España  
FES Zaragoza UNAM, México  
FES Zaragoza UNAM, México  
FREMAP Ciudad Jardín, España  
Fundación Hematológica Bogotá, Colombia  
Fundación Hospital Asilo de Granoll, España  
Fundación Hospital de Cieza, España  
Fundación Index, España  
Fundación Oftalmológica de Santander Carlos Ardila Lule FOSCAL, España  
Fundación Renal Iñigo Álvarez de Toledo, España  
Fundación Universitaria de Ciencias de la Salud, Colombia  
Fundación Universitaria de Ciencias de la Salud-Hospital de San José, Colombia  
Grupo de Investigación Vivir Mujer. Bolsista CAPES, Brasil  
Hospital de Clínicas/UFTM Uberaba, Brasil  
Hospital "San Juan de la Cruz". Úbeda, España  
Hospital Amato Lusitano Castelo Branco, Portugal  
Hospital Ángel C. Padilla de Tucumán, México  
Hospital Central de San Felipe-Yaracuy, Venezuela  
Hospital Centro Médico de Campinas, Brasil  
Hospital Ciudad de Coria, España  
Hospital Clínico de Barcelona, España  
Hospital Clínico Pontificia Universidad Católica de Chile, Chile  
Hospital Clínico Universidad de Chile, Chile  
Hospital Clínico Universitario Virgen de la Arrixaca, España  
Hospital Clínico Universitario Virgen de la Victoria., España  
Hospital Curry Cabral Centro Hospitalar Lisboa Central, Portugal  
Hospital Curry Cabral, Portugal  
Hospital das Clínicas, Brasil  
Hospital de Basurto, España  
Hospital de Cruces, España

Hospital de El Bierzo, España  
Hospital de Faro, Portugal  
Hospital de Fuenlabrada, España  
Hospital de Galdakao, España  
Hospital de la Ribera. Alzira, España  
Hospital de la Vega Baja, España  
Hospital de las Clínicas de la Universidad Federal de Goiás, Brasil  
Hospital de Manacor, España  
Hospital de Molina, España  
Hospital de Montilla, España  
Hospital de Móstoles, España  
Hospital de Palamós, España  
Hospital de Riotinto, España  
Hospital de Sant Joan de Déu, España  
Hospital de Santa Cruz, Portugal  
Hospital de Torrevieja, España  
Hospital de Txagorritxu, España  
Hospital de Urgencias de Aparecida de Goiânia, Brasil  
Hospital del Cáncer de Londrina, Brasil  
Hospital do Câncer/Ministério da Saúde, Brasil  
Hospital Donostia, España  
Hospital dos Servidores do Estado/Ministério da Saúde, Brasil  
Hospital Dr Bartholomeu Tacchini Bento Gonçalves Rio Grande do Sul, Brasil  
Hospital Duques del Infantado (Virgen del Rocío), España  
Hospital Ernest LLuch. Calatayud, España  
Hospital Estadual de Pronto-Socorro João Paulo II., Brasil  
Hospital Federal de Bonsucesso/Rio de Janeiro, Brasil  
Hospital Fernando Fonseca, Portugal  
Hospital Francesc de Borja. Gandia, España  
Hospital General de Baza, España  
Hospital General ISSSTE Rioverde, San Luis Potosí, México  
Hospital General Juan Ramón Jiménez, España  
Hospital General Nuestra Señora del Prado, España  
Hospital General Nuestra Señora del Prado.Talavera de la Reina, España  
Hospital General Universitario Morales Meseguer, España  
Hospital General Universitario Reina Sofía de Murcia, España  
Hospital General Universitario Reina Sofía, España  
Hospital General Universitario, España  
Hospital General Yagüe, España  
Hospital General, España  
Hospital Infantil. Hospital Universitario Virgen del Rocío, España  
Hospital Italiano, Argentina  
Hospital Juan Ramón Jiménez, España  
Hospital Materno-Infantil. Complejo Hospitalario, España  
Hospital Miguel Servet, España  
Hospital Municipal Dr. José de Carvalho Florence, Brasil  
Hospital Municipal Miguel Couto, Brasil  
Hospital Municipal, Brasil  
Hospital Nacional de Paraplégicos, España  
Hospital Nuestra Señora de Sonsoles, España  
Hospital Obispo Polanco, España



Hospital Pedro Ernesto, Brasil  
Hospital Psiquiátrico Román Alberca, España  
Hospital Psiquiátrico Universitario del Valle, Colombia  
Hospital Ramón y Cajal, España  
Hospital Regional ISSSTE León Guanajuato, México  
Hospital Reina Sofía, España  
Hospital Río Carrión, España  
Hospital Royo Villanova, España  
Hospital Samaritano, Brasil  
Hospital San Jorge de Huesca, España  
Hospital San Jorge, España  
Hospital San Juan de la Cruz, España  
Hospital Sant Pau i Santa Tecla, España  
Hospital Santa María del Rosell, España  
Hospital Santiago Apostol, Vitoria-Gasteiz, España  
Hospital São João Batista, Volta Redonda, Brasil  
Hospital São José de Enfermedades Infecciosas, Brasil  
Hospital São Vicente de Paulo, Brasil  
Hospital SAS de Jerez de la Frontera, España  
Hospital SAS Jerez de la Frontera, España  
Hospital Sírío Libanês, Brasil  
Hospital Torrecárdenas, España  
Hospital Traumatología y Rehabilitación Vall d'Hebron, España  
Hospital Universitario Arnau de Vilanova, España  
Hospital Universitario Carlos Haya, España  
Hospital Universitario de San Juan de Alicante, España  
Hospital Universitário de Santa Maria, Brasil  
Hospital Universitario Fundación Alcorcón, España  
Hospital Universitario La Paz, España  
Hospital Universitario Los Arcos del Mar Menor, España  
Hospital Universitario Miguel Servet, España  
Hospital Universitario Puerta de Hierro, España  
Hospital Universitario Reina Sofía, España  
Hospital Universitario Royo Villanova, España  
Hospital Universitario Santa María del Rosell, España  
Hospital Universitario Son Espases, España  
Hospital Universitario Virgen de la Victoria, España  
Hospital Universitario Virgen de Valme, España  
Hospital Universitario Virgen del Rocío, España  
Hospital Universitario Virgen del Rocío, España  
Hospital Universitario Virgen Macarena, España  
Hospital Vall d'Hebron, España  
Hospital Vega Baja. Orihuela, España  
Hospital Virgen de la Luz, España  
Hospital Virgen de las Nieves, España  
Hospital Virgen del Castillo, España  
Hospital Virgen del Valle, España  
Hospital Virgen Macarena, España  
Hospital Universitario Puerto Real, España  
I.E.S. Gil de Junterón de Beniel, España  
ICBP Victoria de Girón. La Habana, Cuba

Implantación Estación Clínica, España  
Instituciones Penitenciarias, España  
Institut atención Psiquiàtrica y Toxicomanías, España  
Institut Clínic de Malalties Hemato-Oncològiques (ICMHO) Hospital Clínic, España  
Institut für Zoologie. Regensburg, Alemania  
Institute of Health and Nursing Sciences, Faculty of Medicine, Martin-Luther-University, Alemania  
Instituto del Corazón de Hospital de Caridad de Ijuí. Rio Grande do Sul, Brasil  
Instituto Catalán de la Salud, España  
Instituto Catalán de Oncología, España  
Instituto Dante Pazzanese de Cardiología, Brasil  
Instituto de Ciencias de la Salud de la Universidad Católica Portuguesa de Lisboa, Portugal  
Instituto de Ciencias de la Salud Universidad Católica Portuguesa, Portugal  
Instituto de Ciencias Médicas y Preclínicas Victoria de Girón, Cuba  
Instituto de la Mujer, España  
Instituto de Nutrición Infantil Hero, Alcantarilla, España  
Instituto de Salud Carlos III, España  
Instituto del Corazón del Hospital de las Clínicas de la Facultad de Medicina de la Universidad de São Paulo, Brasil  
Instituto Mexicano del Seguro Social, Delegación Querétaro, México  
Instituto Multidisciplinar en Salud. Campus Anísio Teixeira, Universidad Federal de Bahia, BA. Brasil, Brasil  
Instituto Nacional de Traumatología y Ortopedia Rio de Janeiro, Brasil  
Instituto Superior de Ciencias Médicas de La Habana, Cuba  
ISCM-H: FAC. Victoria de Girón, Cuba  
Laboratorio de Enfermería y Comunicación. Escuela de Enfermería de Ribeirão Preto, Brasil  
Laboratório de Pesquisa de História da Enfermagem, Brasil  
Maternidade Escola de la UFRJ, Brasil  
Mount Royal University, Canada  
Núcleo de Condições Crônicas e suas Interfaces (NUCCRIN)., Brasil  
Nursing School, Iguazu University. Rio de Janeiro, Brasil  
Organización Mundial de la Salud, Brasil  
Organización Nacional de Transplantes, España  
Organización Panamericana de la Salud, Estados Unidos  
Otros Centros, España  
Politécnico Pirkanmaa, Finlandia  
Pontificia Universidad Católica, Chile  
Pontificia Universidad Javeriana, Colombia  
Pontificia Universidade Católica de Minas Gerais, Brasil  
Pontificia Universidade Católica do Paraná, Brasil  
Postgraduación en Enfermería de la Universidad Federal de Santa Maria, Brasil  
Programa de Post-Graduación en Salud Pública. Universidade Estadual da Paraíba, Brasil  
Programa Enfermería-UNIRIO, Bolsista CAPES-DS, Brasil  
Programa Institucional de Iniciación Científica PIVIC/CNPq/UFG, Brasil  
Programa ITS/VIH/SIDA. Pol. "Dr. Isidro de Armas". La Habana, Cuba  
Residencia Vista Alegre, España  
Revista Enfermería Global, España  
SAP Litoral. , España  
Secretaría de Salud de la Prefectura Municipal de Santo Ângelo, Brasil  
Secretaría de Salud del Gobierno Federal, México  
Servicio Aragonés de Salud, España  
Servicio de Rehabilitación Psiquiátrica O Rebullón, España  
Servicio de Salud de Castilla La Mancha (SESCAM), España



Servicio de Urgencias y Emergencias de Águilas, España  
Servicio Extremeño de Salud, España  
Servicio Médico del Colegio de Guardias Jóvenes, España  
Servicio Murciano de Salud Área IX Vega Alta del Segura, España  
Servicio Murciano de Salud, España  
Servicio Regional de Empleo y Formación, España  
Servicio Riojano de Salud, España  
Setor de emergência da Santa Casa de Misericórdia de Sobral, Brasil  
Sistema contenidos (Joomla), México  
Sociedad Científica Española de Enfermería, España  
Sociedad Española de Enfermería Geriátrica y Gerontológica, España  
Teleasistencia Social S.L., España  
U.G.C Villanueva del Arzobispo, España  
Unidad básica SUS, Brasil  
Unidad de Cuidados intensivos del Hospital Universitario de Burgos, España  
Unidad de Oncología Radioterápica y Medicina Nuclear del Hospital Clínico Universitario de Valladolid, España  
Unidad de Salud Mental Infanto Juvenil Area de salud de Ibiza y Formentera, España  
Universidad de Caldas, Colombia  
Universidad A Coruña, España  
Universidad Andrés Bello, Chile  
Universidad Autónoma de Aguascalientes, México  
Universidad Autónoma de Barcelona, España  
Universidad Autónoma de Nayarit, México  
Universidad Autónoma de Nuevo León, Facultad de Enfermería, México  
Universidad Autónoma del Carmen, Facultad Ciencias de la Salud, México  
Universidad Carlos III de Madrid, España  
Universidad Católica de Murcia, España  
Universidad Católica Portuguesa, Portugal  
Universidad Centrooccidental Lisandro Alvarado, Venezuela  
Universidad CES. Medellín-Colombia, Colombia  
Universidad CEU Cardenal Herrera, España  
Universidad Complutense de Madrid, España  
Universidad Cooperativa de Colombia Sede Bucaramanga, Colombia  
Universidad Cooperativa de Colombia, Colombia  
Universidad Cooperativa de Colombia. Sede Bucaramanga, Colombia  
Universidad de Alabama en Birmingham, Reino Unido  
Universidad de Alcalá de Henares, España  
Universidad de Alicante, España  
Universidad de Antioquia, Colombia  
Universidad de Badajoz, España  
Universidad de Barcelona, España  
Universidad de Cadiz, España  
Universidad de Caldas, Colombia  
Universidad de Cantabria, España  
Universidad de Carabobo, Venezuela  
Universidad de Cartagena, Colombia  
Universidad de Concepción, Chile  
Universidad de Córdoba, España  
Universidad de Costa Rica, Costa Rica  
Universidad de Extremadura, España

Universidad de Granada, España  
Universidad de Guanajuato, México  
Universidad de Huelva, España  
Universidad de Jaén, España  
Universidad de La Sabana, Chía, Colombia  
Universidad de La Sabana, Colombia  
Universidad de León, España  
Universidad de Los Andes, Venezuela  
Universidad de los Llanos, Colombia  
Universidad de Murcia, España  
Universidad de Salamanca, España  
Universidad de San Pablo-CEU, España  
Universidad de São Paulo, Brasil  
Universidad de Sevilla, España  
Universidad de Vigo, España  
Universidad de Zaragoza, España  
Universidad del Estado de Rio de Janeiro, Brasil  
Universidad del Estado de Santa Catarina, Brasil  
Universidad del Tolima. Ibagué, Colombia  
Universidad del Valle, Colombia  
Universidad del Valle. Cali, Colombia  
Universidad El Bosque, Bogotá, Colombia  
Universidad Estadual de Ceará, Brasil  
Universidad Estadual de Londrina, Brasil  
Universidad Estadual de Montes Claros, Brasil  
Universidad Estadual de Paraíba, Brasil  
Universidad Estadual del Oeste de Paraná, Brasil  
Universidad Federal da Fronteira Sul –UFFS, Brasil  
Universidad Federal da Paraíba, Brasil  
Universidad Federal de Bahia, Brasil  
Universidad Federal de Bahia/UFBA, Brasil  
Universidad Federal de Ceará, Brasil  
Universidad Federal de Goiás, Brasil  
Universidad Federal de la Frontera Sur Campus Chapecó, Brasil  
Universidad Federal de Mato Grosso, Brasil  
Universidad Federal de Mato Grosso, Cuiabá-MT, Brasil  
Universidad Federal de Minas Gerais, Brasil  
Universidad Federal de Paraíba, Brasil  
Universidad Federal de Pelotas, Brasil  
Universidad Federal de Rio de Janeiro, Brasil  
Universidad Federal de Rio Grande del Norte, Brasil  
Universidad Federal de Rio Grande do Norte, Brasil  
Universidad Federal de Rio Grande do Sul, Brasil  
Universidad Federal de Santa Catarina, Brasil  
Universidad Federal de Santa Maria - Rio Grande do Sul, Brasil  
Universidad Federal de Santa Maria. Estado de Rio Grande do Sul, Brasil  
Universidad Federal de São João del-Rei. Divinópolis-MG, Brasil  
Universidad Federal de São Paulo, Brasil  
Universidad Federal de Sergipe, Brasil  
Universidad Federal de Tocantins, Brasil  
Universidad Federal del Triángulo Mineiro, Brasil



Universidade Federal do Espírito Santo, Brasil  
Universidade Federal do Pampa, Brasil  
Universidade Federal do Paraná, Brasil  
Universidade Federal do Piauí Teresina Piauí, Brasil  
Universidade Federal do Piauí, Brasil  
Universidade Federal do Rio Grande do Norte (UFRN), Brasil  
Universidade Federal do Rio Grande, Brasil  
Universidade Federal do Triângulo Mineiro (UFTM)., Brasil  
Universidade Federal do Triângulo Mineiro, Brasil  
Universidade Federal Fluminense, Brasil  
Universidade Federal Fluminense/UFF Niterói, Brasil  
Universidade Federal, Brasil  
Universidade Francisco de Paula Santander, Colombia  
Universidade Guarulhos, Brasil  
Universidade Industrial de Santander, Brasil  
Universidade Industrial de Santander, Colombia  
Universidade Jaume I. Unidade predapartamental de Enfermería, Espanha  
Universidade José do Rosario Vellano, Brasil  
Universidade Martin Luther Halle-Wittenberg, Alemanha  
Universidade Médica de La Habana, Cuba  
Universidade Nacional de Colombia, Colombia  
Universidade Nacional de Mar del Plata, Argentina  
Universidade Pedagógica y Tecnológica, Colombia  
Universidade Popular del César, Colombia  
Universidade Regional del Noroeste del Estado de Rio Grande do Sul, Brasil  
Universidade Regional Integrada do Alto Uruguai e das Missões (URI) Campus de Santiago, Brasil  
Universidade Regional Integrada do Alto Uruguai e das Missões-Campus Santo Angelo/RS/Brasil., Brasil  
Universidade Rey Juan Carlos, Espanha  
Universidade Rômulo Gallegos, Venezuela  
Universidade San Jorge, Espanha  
Universidade Santiago de Cali, Colombia  
Universidade São Francisco Bragança Paulista, Brasil  
Universidade Surcolombiana, Colombia  
Universidade Católica de Santos, Brasil  
Universidade Estadual de Campinas, Brasil  
Universidade Estadual de Montes Claros, Brasil  
Universidade Federal de Goiás, Brasil  
Universidade Federal de Mato Grosso, Brasil  
Universidade Federal de Rio Grande do Norte, Brasil  
Universidade Federal de Santa Catarina, Brasil  
Universidade Federal do Ceará. Fortaleza-CE, Brasil  
Universidade Federal do Estado do Rio de Janeiro, Brasil  
Universidade Federal do Rio Grande do Norte, Brasil  
Universidade Federal do Rio Grande, Brasil  
Universidade Federal do Triângulo Mineiro, Brasil  
Universidade Federal Fluminense, Brasil  
Universitat de les Illes Balears, Espanha  
Universitat de Valencia, Espanha  
Universitat Internacional de Catalunya, Espanha  
Universitat Jaume I, Espanha



Universitat Jaume I. Castellón de la Plana, España

University of Texas Health Science Center-School of Nursing Houston, Estados Unidos

Voluntarios sin Fronteras, España

Zona Básica de Salud La Palma, España