



**INFORME DE PRODUCCIÓN CIENTÍFICA DE LA
REVISTA ENFERMERÍA GLOBAL**

PERIODO **nov-02 abr-17**

FECHA ACTUALIZACIÓN

viernes, 31 de marzo de 2017

NÚMEROS PUBLICADOS	46
PRIMER NÚMERO	nov-02
ÚLTIMO NÚMERO	abr-17
TOTAL DOCUMENTOS	1169

SECCIONES HASTA OCTUBRE 2016		Clinica	Administración-Gestión-Calidad	Revisiones	Docencia e Investigación	Reflexiones y Ensayos (suprimida 2015)	Miscelánea (suprimida 2011)	Enfermería y perspectiva de Género (vigente 2011 a 2014)	TOTAL
2002		8	7	3	5	5	3		31
2003		15	14	7	13	10	6		65
2004		15	13	8	12	9	6		63
2005		16	16	8	12	10	7		69
2006		16	16	9	12	10	7		70
2007		14	16	11	12	10	6		69
2008		15	15	16	12	12	8		78
2009		14	15	17	12	12	8		78
2010		16	15	19	12	12	6		80
2011		24	23	17	14	8	2	9	97
2012		21	24	15	16	11		13	100
2013		20	20	20	16	8		10	94
2014		20	16	20	16	8		5	85
2015		20	16	20	16	2			74
2016		20	16	20	16				72
TOTAL		254	242	210	196	127	59	37	1125
		23%	22%	19%	17%	11%	5%	3%	

SECCIONES	Originales		Revisiones		Total
HASTA OCTUBRE 2016	915	81%	210	19%	1125
AÑO 2017	34	77%	10	23%	44
TOTAL	949	81%	220	19%	1169

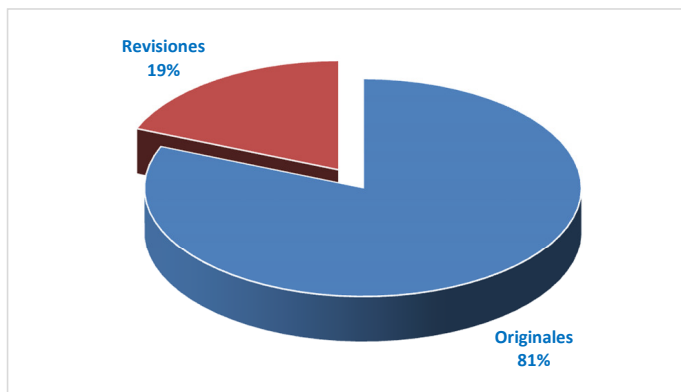

AÑO	DOCUMENTOS	AUTORES	PROMEDIO AUTORES	REFERENCIAS	PROMEDIO REFERENCIAS
Año 2002	31	116	3,7	243	7,8
Año 2003	65	156	2,4	700	10,8
Año 2004	63	162	2,6	405	6,4
Año 2005	69	167	2,4	688	10,0
Año 2006	70	195	2,8	860	12,3
Año 2007	69	200	2,9	982	14,2
Año 2008	78	210	2,7	937	12,0
Año 2009	78	249	3,2	1189	15,2
Año 2010	80	260	3,3	1308	17,7
Año 2011	97	328	3,4	1865	19,4
Año 2012	100	363	3,6	2346	23,5
Año 2013	94	336	3,6	1937	20,6
Año 2014	85	318	3,7	2228	26,2
Año 2015	74	292	3,9	1989	26,9
Año 2016	72	291	4,0	1919	26,7
Año 2017	44	160	3,6	1231	28,0
TOTAL	1147	3733	3,3	20237	17,8

BIBLIOMETRIA fecha consulta Web 31/03/2017

Scielo Citation Index (Web Of Science) (Factor de impacto en un período de dos años)

año base 2016	0.2353
año base 2015	0.2775
año base 2014	0.2340
año base 2013	0.1780
año base 2012	0.1212
año base 2011	0.1269

http://scielo.isciii.es/scielo.php?script=sci_serial&lng=es&pid=1695-6141 21/03/2017

RANKING CUIDEN CITACION - 2015

Cuartil Dispersión	3
Cuartil Ordinario	2
Posición	17 de 53
Repersución Inmediata	0,9040
Índice de Inmediatez	0,1230
Valor Ajustado Factor Impacto	0,3690

<http://www.index-f.com>

SCImago Journal & Country Rank (SJR); año 2015

Quartil	Q4
SJR	0.140
H Index	2

<http://www.scimagojr.com>

Google Scholar:

Índice H	13
Mediana H5	16

http://scholar.google.es/citations?view_op=top_venues&hl=es

En el Ranking de revistas españolas científicas, de Google Scholar Metrics (publicado en septiembre de 2016), la revista Enfermería Global está situada, en el apartado de Ciencias de la Salud, en el nº 40 de 176 clasificadas, siendo el nº 1 de enfermería, puesto que 39 anteriores son de medicina

https://www.researchgate.net/publication/305658260_Indice_H_de_las_Revistas_Cientificas_Espanolas_segun_Google_Scholar_Metrics_2011-2015

**CITAS RECIBIDAS**

Fecha último procesamiento Scielo	19/12/2016
Citas recibidas	728

REVISTA MAS CITANTES	citas
ENFERMERIA GLOBAL	155
CIENCIA Y ENFERMERIA	32
REVISTA BRASILEIRA DE ENFERMAGEM	30
INDEX DE ENFERMERIA	28
REVISTA LATINO-AMERICANA DE ENFERMAGEM	26
ESCOLA ANNA NERY	25
AQUICHAN	24
ENFERMERIA UNIVERSITARIA	24
AVANCES EN ENFERMERIA	20
ACTA PAULISTA DE ENFERMAGEM	19
GEROKOMOS	18
TEXTO & CONTEXTO - ENFERMAGEM	18
INVESTIGACION Y EDUCACION EN ENFERMERIA	17
REVISTA GAUCHA DE ENFERMAGEM	16
REVISTA CUBANA DE ENFERMERIA	12
REVISTA DA ESCOLA DE ENFERMAGEM DA USP	12
ENE	10
HACIA LA PROMOCION DE LA SALUD	7
REVISTA CUIDARTE	7
REVISTA DE CIENCIAS MEDICAS DE PINAR DEL RIO	7
ENFERMERIA NEFROLOGICA	6
REVISTA DE LA FACULTAD DE MEDICINA	6
ANALES DEL SISTEMA SANITARIO DE NAVARRA	5
EDUCACION MEDICA	5
REVISTA MEDICA ELECTRONICA	5
EDUCACION MEDICA SUPERIOR	4
PSICOPERSPECTIVAS	4
REVISTA BRASILEIRA DE EPIDEMIOLOGIA	4
REVISTA CUBANA DE MEDICINA GENERAL INTEGRAL	4
REVISTA DE ENFERMAGEM REFERENCIA	4

<http://scielo.isciii.es/scielo.php>

PALABRAS CLAVE (más frecuentes)		
Enfermería	291	29%
Cuidados de enfermería	33	3%
Adolescente	24	2%
Calidad de vida	22	2%
Cuidados	21	2%
Conocimientos	20	2%
Atención primaria de salud	18	2%
Dolor	18	2%
Anciano	18	2%
Cuidado	17	2%
Educación	16	2%
Atención de enfermería	15	1%
Promoción de la salud	15	1%
Educación en enfermería	15	1%
Cuidadores	14	1%
Salud de la mujer	14	1%
Comunicación	14	1%
Autocuidado	13	1%
Estudiantes de enfermería	13	1%
Envejecimiento	13	1%
Sexualidad	13	1%
Familia	12	1%
Calidad	12	1%
Prevención	12	1%
Enfermera	12	1%
Embarazo	11	1%
Factores de riesgo	11	1%
Equipo de enfermería	11	1%
Salud mental	11	1%
Seguridad del paciente	10	1%
Lactancia materna	10	1%
Cuidado de enfermería	10	1%
Formación	10	1%
Prevalencia	10	1%
Ansiedad	10	1%
Salud	10	1%
Ambiente de trabajo	10	1%
Investigación cualitativa	10	1%
documentos	1147	
documentos con palabras clave	1009	88%

% de documentos

AUTORES POR DOCUMENTO	documentos	
1 autor	259	22%
2 autores	222	19%
3 autores	215	18%
4 autores	170	15%
5 autores	123	11%
6 autores	137	12%
7 autores	24	2%
8 autores	11	1%
9 autores	3	0%
10 autores	3	0%
11 autores	0	0%
12 autores	1	0%
13 autores	1	0%

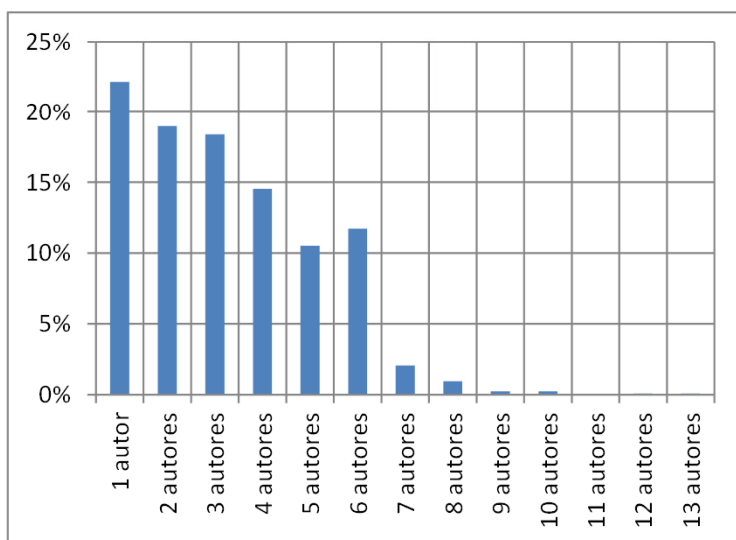

PROFESION PRIMER AUTOR	documentos	
Docente	401	34%
Enfermero	384	33%
Alumno	106	9%
Doctor Enfermería	75	6%
Licenciado	42	4%
Otros	30	3%
Licenciado Enfermería	28	2%
Supervisor Enfermería	27	2%
Matrona	14	1%
Gerente	13	1%
Presidente institución	12	1%
Diplomado	11	1%
Doctor	10	1%
Investigador	6	1%
Catedrático Enfermería	4	0%
Catedrático	3	0%
OTROS	1166	100%

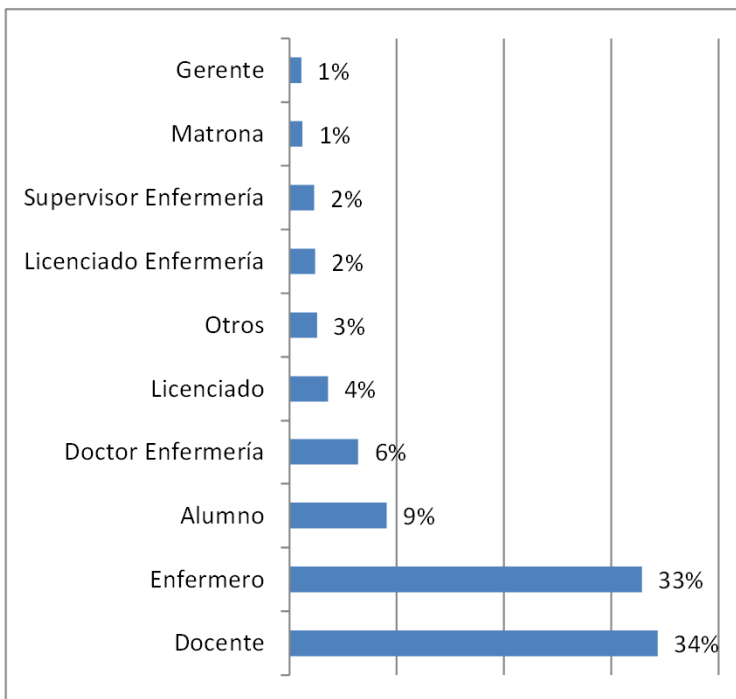

TIPO CENTRO PRIMER AUTOR	documentos	
Facultad y Escuelas de Enfermería	426	36%
Hospitales	289	25%
Universidades y otras inst. formativas	287	25%
Institutos, Asociaciones y Fundaciones	56	5%
Otros Centros	49	4%
At. primaria y ambulatorios	48	4%
Administraciones Públicas	14	1%

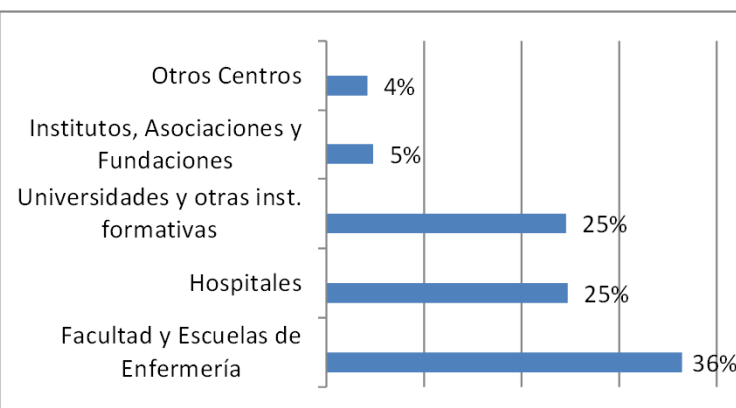

PAIS PRIMER AUTOR	Total	
España	754	64,5%
Brasil	249	21,3%
Colombia	66	5,6%
México	22	1,9%
Chile	21	1,8%
Venezuela	14	1,2%
Cuba	14	1,2%
Portugal	9	0,8%
Argentina	6	0,5%
Alemania	4	0,3%
Canada	2	0,2%
Estados Unidos	2	0,2%
Costa Rica	2	0,2%
Costa de Marfil	1	0,1%
Reino Unido	1	0,1%
Italia	1	0,1%
Finlandia	1	0,1%
España	754	
Resto paises	415	

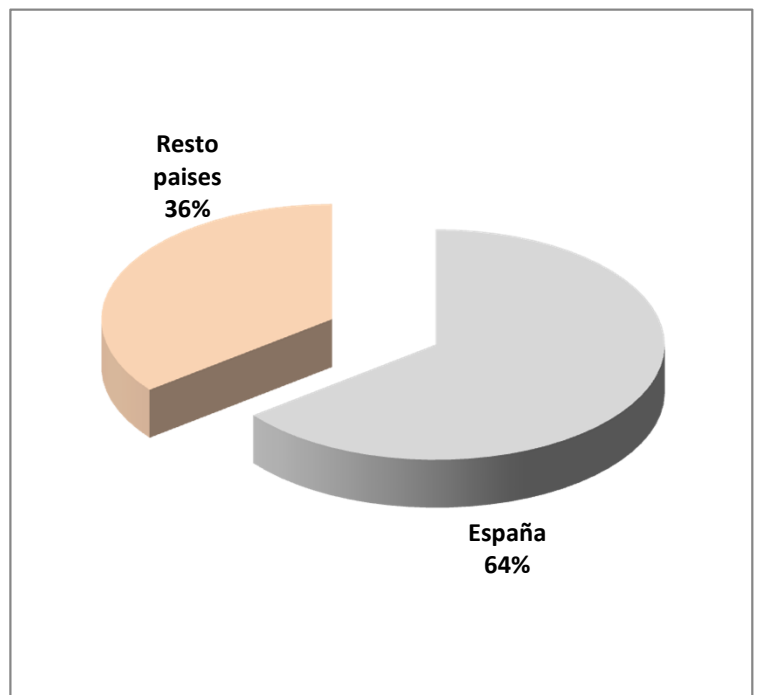

**INSTITUCION PRIMER AUTOR****Alemania**

Facultad de Medicina Universidad Martin Luhter Halle Wittenberg, Alemania
 Institut für Zoologie. Regensburg, Alemania
 Institute of Health and Nursing Sciences, Faculty of Medicine, Martin-Luther-University, Alemania
 Universidad Martin Luther Halle-Wittenberg, Alemania

Argentina

Escuela de Salud Pública. Universidad Nacional, Argentina
 Hospital Italiano, Argentina
 Universidad Nacional de Mar del Plata, Argentina
 Escuela de Enfermería, Facultad de Ciencias Médicas, Universidad Nacional de Córdoba, Argentina

Brasil

Ambulatório de Cardiologia do Hospital Federal dos Servidores do Estado, Brasil
 Associação Brasil Central de Arteterapia, Brasil
 Bolsistas IC/UNIRIO, Brasil
 Casa do Parto de Sapopemba, Brasil
 Centro de Formação Tecnológica, Brasil
 Centro de Tratamento de Queimados do Hospital Geral do Andaraí, Brasil
 Centro Universitário Plínio Leite (UNIPLI), Brasil
 Centro Universitario Serra dos Órgãos, Brasil
 CNPq. ILPI Rio Grande do Sul, Brasil
 Colégio Sena Aires, Brasil
 Departamento de Enfermagem da Pontifícia Universidade Católica de Goiás/PUC Goiás, Brasil
 Departamento de Enfermería da Universidade Federal de Santa Catarina, Brasil
 Departamento de Fundamentos de Enfermería. Universidad Federal Fluminense, Brasil
 Escola Assis Chateaubriand-Universidade Federal do Ceará, Brasil
 Escola de Enfermagem Anna Nery (EEAN/UFRJ), Brasil
 Escola de Enfermagem Aurora de Afonso Costa da Universidade Federal Fluminens, Brasil
 Escola de Enfermagem da Universidade de São Paulo, Brasil
 Escola de Enfermagem da Universidade Federal da Bahia, Brasil
 Escola de Enfermagem da Universidade Federal do Rio Grande, Brasil
 Escola de Enfermagem de Ribeirão Preto, Brasil
 Escuela de Enfermería Alfredo Pinto. Universidad Federal del Estado de Rio de Janeiro, Brasil
 Escuela de Enfermería de la Universidad de São Paulo, Brasil
 Escuela de Enfermería de la Universidad Federal de Minas Gerais, Brasil
 Escuela de Enfermería de la Universidad Federal de Rio Grande, Brasil
 Escuela de Enfermería de Ribeirão Preto, Brasil
 Escuela de Enfermería Universidad de Valparaíso, Brasil
 Escuela Enfermería de la Universidad Estadual de Montes Claros, Brasil
 Escuela/Facultad de Enfermería. Universidad de Fortaleza, Brasil
 Faculdade de Enfermagem e Obstetrícia -Universidade Federal de Pelotas, Brasil
 Faculdade de Pato Branco e do Centro Universitário Diocesano do Sudoeste do Paraná., Brasil
 Facultad de Enfermería de la Universidad Federal de Goiás, Brasil
 Facultad de Enfermería, de la Universidad Federal de Mato Grosso, Brasil
 Facultad de Enfermería/Universidad Federal de Goiás - FEN/UFG, Brasil
 Facultad de Salud y Desarrollo Humano Santo Agostinho de Montes Claros, Brasil
 Facultad Nossa Senhora de Fátima. Caxias do Sul, Brasil
 Facultades Integradas Pitágoras de Montes Claros, Brasil
 Facultades Integradas Teresa D'Ávila (FATEA) y Universidad de Vale do Paraíba, Brasil
 Facultades Integradas Teresa de Ávila –Lorena, São Paulo, Brasil
 Facultades Santo Agostinho, Montes Claros, Brasil
 Grupo de Investigación Vivir Mujer. Bolsista CAPES, Brasil
 Hospital Centro Médico de Campinas, Brasil
 Hospital das Clínicas, Brasil



Hospital de Urgencias de Aparecida de Goiânia, Brasil
Hospital do Câncer/Ministério da Saúde, Brasil
Hospital dos Servidores do Estado/Ministério da Saúde, Brasil
Hospital Dr Bartholomeu Tacchini Bento Gonçalves Rio Grande do Sul, Brasil
Hospital Estadual de Pronto-Socorro João Paulo II., Brasil
Hospital Federal de Bonsucesso/Rio de Janeiro, Brasil
Hospital Municipal Dr. José de Carvalho Florence, Brasil
Hospital Municipal Miguel Couto, Brasil
Hospital Municipal, Brasil
Hospital Pedro Ernesto, Brasil
Hospital Samaritano, Brasil
Hospital São João Batista, Volta Redonda, Brasil
Hospital São José de Enfermedades Infecciosas, Brasil
Hospital Sírio Libanês, Brasil
Hospital Universitário de Santa Maria, Brasil
Instituto Dante Pazzanese de Cardiologia, Brasil
Instituto Multidisciplinar en Salud. Campus Anísio Teixeira, Universidad Federal de Bahia, BA. Brasil, Brasil
Laboratorio de Enfermería y Comunicación. Escuela de Enfermería de Ribeirão Preto, Brasil
Laboratório de Pesquisa de História da Enfermagem, Brasil
Maternidade Escola de la UFRJ, Brasil
Núcleo de Condições Crônicas e suas Interfaces (NUCCRIN), Brasil
Nursing School, Iguazu University. Rio de Janeiro, Brasil
Organización Mundial de la Salud, Brasil
Pontificia Universidade Católica de Minas Gerais, Brasil
Programa de Post-Graduación en Salud Pública. Universidade Estadual da Paraíba, Brasil
Programa Institucional de Iniciación Científica PIVIC/CNPq/UFG, Brasil
Secretaría de Salud de la Prefectura Municipal de Santo Ângelo, Brasil
Setor de emergência da Santa Casa de Misericórdia de Sobral, Brasil
Unidad básica SUS, Brasil
Universidad de São Paulo, Brasil
Universidad del Estado de Rio de Janeiro, Brasil
Universidad Estadual de Ceará, Brasil
Universidad Estadual de Montes Claros, Brasil
Universidad Federal de Bahia, Brasil
Universidad Federal de Goiás, Brasil
Universidad Federal de Mato Grosso, Brasil
Universidad Federal de Pelotas, Brasil
Universidad Federal de Rio Grande do Norte, Brasil
Universidad Federal de Santa Catarina, Brasil
Universidad Federal de Santa Maria. Estado de Rio Grande do Sul, Brasil
Universidad Federal de São Paulo, Brasil
Universidad Federal de Sergipe, Brasil
Universidad Federal do Espírito Santo, Brasil
Universidad Federal do Pampa, Brasil
Universidad Federal do Rio Grande, Brasil
Universidad Federal do Triângulo Mineiro, Brasil
Universidad Federal Fluminense, Brasil
Universidad Federal, Brasil
Universidad José do Rosario Vellano, Brasil
Universidad Regional del Noroeste del Estado de Rio Grande do Sul, Brasil



Universidade Regional Integrada do Alto Uruguai e das Missões-Campus Santo Angelo/RS/Brasil., Brasil

Universidade Católica de Santos, Brasil

Universidade Estadual de Campinas, Brasil

Universidade Federal de Goiás, Brasil

Universidade Federal de Santa Catarina, Brasil

Universidade Federal do Ceará. Fortaleza-CE, Brasil

Universidade Federal do Estado do Rio de Janeiro, Brasil

Universidade Federal do Rio Grande, Brasil

Universidade Federal do Triângulo Mineiro, Brasil

Universidade Federal Fluminense, Brasil

Departamento de Enfermería, Universidad Federal de Rio Grande do Norte, Natal, Brasil

Postgraduación en Enfermería de la Universidad Federal de Santa Maria, Brasil

Universidad del Estado de Santa Catarina, Brasil

Escola de Enfermería de la Universidad Federal de Rio Grande do Norte/UFRN., Brasil

Enfermería del Centro Universitario Franciscano – UNIFRA.Santa Maria. Brasil, Brasil

Universidad Federal de Mato Grosso, Cuiabá-MT, Brasil

Universidad Federal de Santa Maria - Rio Grande do Sul, Brasil

Universidad Federal del Triángulo Mineiro, Brasil

Universidad Federal de Rio Grande del Norte, Brasil

Pontifícia Universidade Católica do Paraná, Brasil

Facultad de Enfermería/UFG/Brasil, Brasil

Facultad Enfermería Integrada de Pernambuco, Brasil

Universidad Federal de Minas Gerais, Brasil

Universidad Federal de Paraíba, Brasil

Facultad Enfermería Universidad Federal de Alfenas, Brasil

Instituto del Corazón del Hospital de las Clínicas de la Facultad de Medicina de la Universidad de São Paulo, Brasil

Escola de Enfermería de Ribeirão Preto, Universidad de São Paulo, Brasil

Escola de Enfermería, Departamento de Salud Pública, Brasil

Hospital de Clínicas/UFTM Uberaba, Brasil

Instituto del Corazón de Hospital de Caridad de Ijuí. Rio Grande do Sul, Brasil

Esc. Enfermería (PPGEnf) de la Universidad Federal de Santa Maria, Brasil

Centro Universitario de Ciencias Cultura y Extensión del RN y de la Universidad Federal de Rio Grande del Norte, Brasil

Departamento de Enfermería de la Universidad Federal de Sergipe/Brasil, Brasil

Esc. Enfermería, Universidad Federal de Rio Grande do Sul, Brasil

Esc. Enfermería de la Universidad Federal de Santa María, Brasil

Universidad Federal de Tocantins, Brasil

Universidad Estadual de Paraíba, Brasil

Programa Enfermería-UNIRIO, Bolsista CAPES-DS, Brasil

Escola de Enfermería Aurora de Afonso Costa (EEAAC) Universidad Federal Fluminense, Brasil

Escola Superior de Enfermería S. João de Deus, Brasil

Escola de Enfermería de Ribeirão Preto de la Universidad de São Paulo, Brasil

Escola de la Universidad Federal de Pelotas, Brasil

Centro Universitario de la Fundación de Enseñanza Octávio Bastos, Brasil

Universidad Federal de la Frontera Sur Campus Chapecó, Brasil

Universidad Industrial de Santander, Brasil

Facultad Integrada Teresa de Ávila - Lorena Sao Paulo, Brasil

Centro Universitario Luterano, Brasil

Universidade Federal de Mato Grosso, Brasil

Facultad de Enfermería de la Universidad Federal de Mato Grosso, Brasil



Escuela de Enfermería. Universidad Federal de Rio Grande, Brasil
Escuela de Enfermería de Ribeirão Preto Universidad de São Paulo, Brasil
Centro de Queimados do Hospital do Andaraí, Brasil
Universidad Federal de Bahia/UFBA, Brasil
Facultad de Ciencias de la Salud de la Universidad de Brasilia, Brasil
Enfermería de la Universidad Federal de Rio Grande do Norte, Brasil
Universidad Federal da Fronteira Sul –UFFS, Brasil
Departamento de Enfermería de la Facultad de Enfermería/ UFPEL. Pelotas/RS, Brasil
Escola Paulista de Enfermagem da Universidade Federal de São Paulo, Brasil
Universidade Estadual de Montes Claros, Brasil
Universidade Federal do Rio Grande do Norte, Brasil
Hospital São Vicente de Paulo, Brasil
Universidad Federal do Paraná, Brasil
Hospital de las Clínicas de la Universidad Federal de Goiás, Brasil
Universidad Federal do Triângulo Mineiro (UFTM)., Brasil
Universidade Federal de Rio Grande do Norte, Brasil
Escuela de Enfermería de Ribeirão Preto de la Universidad de São Paulo, Brasil
Departamento de Enfermería General y Especializada de la Escuela de Enfermería de Ribeirão Preto de la Universidad de São Paulo, Brasil
Facultad de Filosofía, Ciencias y Letras de Mandaguari (FAFIMAN). Mandaguari, Paraná, Brasil
Universidad Federal de São João del-Rei. Divinópolis-MG, Brasil
Escuela de Enfermería Alfredo Pinto/UNIRIO, Responsable de la Formación Continuada/Permanente del Hospital Universitario Gaffrée e Guinle/UNIRIO, Brasil
Universidad Federal do Rio Grande do Norte (UFRN), Brasil
Universidad Federal Fluminense/UFF Niterói, Brasil
Universidad Federal da Paraíba, Brasil
Facultad enfermería Universidad del Estado de Rio de Janeiro, Brasil
Universidad Estadual del Oeste de Paraná, Brasil
Facultad de Enfermería. Universidad Estadual de Campinas, Brasil
Universidad Guarulhos, Brasil
Universidad Estadual de Londrina, Brasil
Universidad Federal de Ceará, Brasil
Universidad Federal de Rio de Janeiro, Brasil
Universidad Federal do Piauí, Brasil

Canada
Asociación Profesional de Enfermeras de Ontario, Canada
Mount Royal University, Canada

Chile
Departamento de Enfermería. Universidad de Concepción, Chile
Departamento de Enfermería. Universidad de Sonora., Chile
Escuela de Enfermería Pontificia Universidad Católica, Chile
Escuela de Enfermería, Pontificia Universidad Católica de Chile, Chile
Escuela de Enfermería, Pontificia Universidad Católica, Chile
Facultad de Derecho. Universidad de los Andes, Chile
Facultad de Medicina Pontificia Universidad Católica de Chile, Chile
Hospital Clínico Pontificia Universidad Católica de Chile, Chile
Hospital Clínico Universidad de Chile, Chile
Pontificia Universidad Católica, Chile
Universidad de Concepción, Chile
Facultad de Medicina, Pontificia Universidad Católica de Chile, Chile
Universidad Andrés Bello, Chile
Departamento de Enfermería, Universidad de Magallanes, Chile
Escuela de Enfermería Pontificia Universidad Católica de Chile, Chile
Escuela de Enfermería Universidad de Valparaíso, Chile

**Colombia**

Escuela de Enfermería, Universidad Industrial de Santander, Bucaramanga, Colombia
 Escuela Enfermería Universidad Anquioquia, Colombia
 Escuela Enfermería. Universidad Industrial de Santander. Colombia., Colombia
 Facultad de Ciencias de la Salud de la Universidad Pedagógica y Tecnológica de Colombia, Colombia
 Facultad de Ciencias de la Salud. Universidad del Tolima-Ibagué, Colombia
 Facultad de Ciencias para la Salud, Manizales, Universidad de Caldas, Colombia
 Facultad de Enfermería Pontificia Universidad Javeriana Bogotá, Colombia
 Facultad de Enfermería y Rehabilitación. Universidad de La Sabana, Colombia
 Facultad de Enfermería. Bogotá, Colombia
 Facultad de Enfermería. Universidad Nacional de Colombia., Colombia
 Facultad de EnfermeríaFundación Universitaria de Ciencias de la Salud, Colombia
 Facultad de Enfermería-Universidad Nacional de Colombia, Colombia
 Facultad de Salud, Universidad Industrial de Santander, Bucaramanga, Colombia
 Fundación Hematológica Bogotá, Colombia
 Fundación Universitaria de Ciencias de la Salud, Colombia
 Fundación Universitaria de Ciencias de la Salud-Hospital de San José, Colombia
 Hospital Psiquiátrico Universitario del Valle, Colombia
 Pontificia Universidad Javeriana, Colombia
 Universidad Cooperativa de Colombia. Sede Bucaramanga, Colombia
 Universidad de Caldas, Colombia
 Universidad de los Llanos, Colombia
 Universidad del Tolima. Ibague, Colombia
 Universidad del Valle, Colombia
 Universidad El Bosque, Bogotá, Colombia
 Universidad Francisco de Paula Santander, Colombia
 Universidad Industrial de Santander, Colombia
 Universidad Nacional de Colombia, Colombia
 Universidad Pedagógica y Tecnológica, Colombia
 Universidad Popular del César, Colombia
 Facultad de Enfermería. Pontificia Universidad Javeriana, Colombia
 Universidad de La Sabana, Colombia
 Universidad del Valle. Cali, Colombia
 Departamento de Psicología, Universidad del Norte, Barranquilla, Colombia, Colombia
 Universidad de Caldas, Colombia
 Universidad de La Sabana, Chía, Colombia
 Universidad Santiago de Cali, Colombia
 Escuela de Enfermería- Facultad de Salud, Universidad del Valle- Cali, Colombia
 Facultad de Enfermería y Rehabilitación - Universidad de La Sabana. Chía, Colombia
 Universidad Cooperativa de Colombia, Colombia
 Universidad Surcolombiana, Colombia
 Facultad de Enfermería Universidad Cooperativa de Colombia, Colombia
 Universidad de Antioquia, Colombia
 Facultad de Ciencias de la Salud. Universidad Libre Seccional Cali, Colombia
 Facultad de Enfermería Pontificia Universidad Javeriana, Colombia
 Universidad Cooperativa de Colombia Sede Bucaramanga, Colombia
 Universidad de Cartagena, Colombia
 Facultad de Enfermería Universidad Cooperativa de Colombia sede Bucaramanga, Colombia
 Universidad CES. Medellín-Colombia, Colombia

Costa de Marfil Complejo Hospital Universitario de Treichville, Costa de Marfil

Costa Rica Departamento de Enfermería de la Universidad de Costa Rica, Costa Rica

Cuba

Universidad de Costa Rica, Costa Rica
Centro Internacional de Restauración Neurológica., Cuba
Clínica de Atención a pacientes cubanos, Cuba
Facultad de Ciencias Médicas Finlay-Albarrán, Cuba
ICBP Victoria de Girón. La Habana, Cuba
Instituto de Ciencias Medicas y Preclínicas Victoria de Girón, Cuba
Instituto Superior de Ciencias Médicas de La Habana, Cuba
ISCM-H: FAC. Victoria de Girón, Cuba
Programa ITS/VIH/SIDA. Pol. "Dr. Isidro de Armas". La Habana, Cuba
Universidad Médica de La Habana, Cuba

España

Área Básica de Salud (ABS) Sta. Eulalia Sur, España
Área de Gestión Sanitaria Norte de Almería, España
Área de Salud de Tenerife, España
Área IX. Servicio Murciano de la Salud, España
Asociación de Fibrosis Quística, España
Asociación Española de Enfermería Docente, España
Asociación Española de Enfermería Neurológica, España
Asociación Española de Nomenclatura, Taxonomía y Diagnósticos de Enfermería, España
Atención primaria, España
Atención Primaria. Servicio Andaluz de Salud, España
C.H. Arquitecto Marcide-Profesor Novoa Santos, España
Campus de Ponferrada, España
Centro Comunitario de Sangre y Tejidos de Asturias, España
Centro de Atención Primaria Raval Nord, España
Centro de Salud Benissa, España
Centro de Salud de Azahara-Occidente, España
Centro de Salud de Calasparra, España
Centro de Salud de Contrueces, España
Centro de Salud de Infiesto, España
Centro de Salud de Los Alcázares, España
Centro de Salud de Vecindario, España
Centro de Salud Estrecho de Corea, España
Centro de Salud La Loma. Torrevieja, España
Centro de Salud Mar Báltico, España
Centro de Salud Mental Infanto-Juvenil San Andrés, España
Centro de Salud Murcia-San Andrés, España
Centro de Salud Polígono Norte, España
Centro Ocupacional de disminuidos psíquicos de Canteras. Cartagena, España
Centro Penitenciario, España
CEU Cardenal Herrera. Moncada, España
Colegio de Enfermería, España
Comité Organizador IV Congreso SEEOF, España
Complejo Asistencial Universitario, España
Complejo Hospitalario Torrecárdenas, España
Complejo Hospitalario Universitario de Santiago de Compostela, España
Complejo Hospitalario Universitario, España
Complejo Hospitalario Ourenán, España
Complejo Hospitalario Universitario de Vigo, España
Consejería de Sanidad, España
Consorti Sanitari de Terrassa, España
Consultorio de San Bartolomé de la Torre, España



Corporación Sanitària del Parc Taulí (CSPT). Sabadell, España
Curso de Comunicación de Malas Noticias de la ONT, España
Departamento de Enfermería. Universidad de Granada, España
Departamento de Enfermería. Universidad de Valladolid, España
Departamento de Enfermería. Universidad de Zaragoza, España
Departamento de Salud. Pamplona, España
Distrito Sanitario Condado-Campiña, España
Distrito Sanitario Jaén Norte, España
Escuela de Enfermería Fundación Jiménez Díaz, España
Escuela Universitaria de Enfermería de Cartagena, España
Escuela Universitaria de Enfermería de la Universidad de Córdoba, España
Facultad de Ciencias. Universidad de Extremadura, España
Facultad de Educación. Universidad Extremadura, España
Facultad de Enfermería de la Universidad Católica de Valencia San Vicente Mártir, España
Facultad de Enfermería de la Universidad de Murcia, España
Facultad de Enfermería y Podología. Universidad de A Coruña, España
Facultad de Enfermería y Podología. Universitat de València, España
Facultad de Enfermería, Fisioterapia y Podología, Universidad de Sevilla, España
Facultad de Enfermería. Universidad de Valencia, España
Facultad Enfermería Universidad Católica de San Antonio, España
Federación Española de Fibrosis Quística, España
FREMAP Ciudad Jardín, España
Fundación Hospital Asilo de Granoll, España
Fundación Hospital de Cieza, España
Fundación Index, España
Fundación Oftalmológica de Santander Carlos Ardila Lule FOSCAL, España
Fundación Renal Iñigo Álvarez de Toledo, España
Hospital "San Juan de la Cruz". Úbeda, España
Hospital Ciudad de Coria, España
Hospital Clínico de Barcelona, España
Hospital Clínico Universitario Virgen de la Arrixaca, España
Hospital Clínico Universitario Virgen de la Victoria., España
Hospital de Basurto, España
Hospital de Cruces, España
Hospital de Galdakao, España
Hospital de la Ribera. Alzira, España
Hospital de la Vega Baja, España
Hospital de Manacor, España
Hospital de Molina, España
Hospital de Montilla, España
Hospital de Móstoles, España
Hospital de Palamós, España
Hospital de Riotinto, España
Hospital de Sant Joan de Déu, España
Hospital de Torre Vieja, España
Hospital de Txagorritxu, España
Hospital Donostia, España
Hospital Duques del Infantado (Virgen del Rocío), España
Hospital Ernest LLuch. Calatayud, España
Hospital Francesc de Borja. Gandia, España
Hospital General de Baza, España



Hospital General Juan Ramón Jiménez, España
Hospital General Nuestra Señora del Prado.Talavera de la Reina, España
Hospital General Universitario Morales Meseguer, España
Hospital General Universitario Reina Sofía, España
Hospital General Universitario, España
Hospital General Yagüe, España
Hospital General, España
Hospital Juan Ramón Jiménez, España
Hospital Materno-Infantil. Complejo Hospitalario, España
Hospital Miguel Servet, España
Hospital Nacional de Paraplégicos, España
Hospital Nuestra Señora de Sonsoles, España
Hospital Psiquiátrico Román Alberca, España
Hospital Ramón y Cajal, España
Hospital Reina Sofía, España
Hospital Río Carrión, España
Hospital San Juan de la Cruz, España
Hospital Santa María del Rosell, España
Hospital Santiago Apostol, Vitoria-Gasteiz, España
Hospital SAS Jerez de la Frontera, España
Hospital Torrecárdenas, España
Hospital Universitario Arnau de Vilanova, España
Hospital Universitario Carlos Haya, España
Hospital Universitario La Paz, España
Hospital Universitario Los Arcos del Mar Menor, España
Hospital Universitario Miguel Servet, España
Hospital Universitario Puerta de Hierro, España
Hospital Universitario Reina Sofía, España
Hospital Universitario Virgen de la Victoria, España
Hospital Universitario Virgen de Valme, España
Hospital Universitario Virgen del Rocío, España
Hospital Universitario Virgen Macarena, España
Hospital Vall d'Hebron, España
Hospital Vega Baja. Orihuela, España
Hospital Virgen de la Luz, España
Hospital Virgen de las Nieves, España
Hospital Virgen del Castillo, España
Hospital Virgen del Valle, España
Hospital Virgen Macarena, España
Hospital Universitario Puerto Real, España
I.E.S. Gil de Junterón de Beniel, España
Implantación Estación Clínica, España
Instituciones Penitenciarias, España
Institut atención Psiquiátrica y Toxicomanías, España
Instituto Catalán de la Salud, España
Instituto Catalán de Oncología, España
Instituto de la Mujer, España
Instituto de Nutrición Infantil Hero, Alcantarilla, España
Instituto de Salud Carlos III, España
Organización Nacional de Transplantes, España
Otros Centros, España



Residencia Vista Alegre, España
Revista Enfermería Global, España
SAP Litoral. , España
Servicio de Urgencias y Emergencias de Águilas, España
Servicio Extremeño de Salud, España
Servicio Murciano de Salud Área IX Vega Alta del Segura, España
Servicio Murciano de Salud, España
Servicio Regional de Empleo y Formación, España
Servicio Riojano de Salud, España
Sociedad Científica Española de Enfermería, España
Sociedad Española de Enfermería Geriátrica y Gerontológica, España
Teleasistencia Social S.L., España
U.G.C Villanueva del Arzobispo, España
Universidad Autónoma de Barcelona, España
Universidad CEU Cardenal Herrera, España
Universidad de Alicante, España
Universidad de Badajoz, España
Universidad de Barcelona, España
Universidad de Cadiz, España
Universidad de Córdoba, España
Universidad de Extremadura, España
Universidad de Granada, España
Universidad de Huelva, España
Universidad de Jaén, España
Universidad de Murcia, España
Universidad de Salamanca, España
Universidad de San Pablo-CEU, España
Universidad de Sevilla, España
Universidad de Vigo, España
Universidad Jaume I. Unidad predapartamental de Enfermería, España
Universidad Rey Juan Carlos, España
Universidad San Jorge, España
Universitat de les Illes Balears, España
Universitat de Valencia, España
Universitat Internacional de Catalunya, España
Universitat Jaume I, España
Voluntarios sin Fronteras, España
Zona Básica de Salud La Palma, España
Departamento de Enfermería. Facultad de Ciencias de la Salud. Universidad de Granada, España
Facultad de Enfermería, Fisioterapia y Podología. Universidad de Sevilla, España
Servicio de Rehabilitación Psiquiátrica O Rebullón, España
Facultad de Enfermería Universidad de Murcia-España, España
Hospital San Jorge, España
Facultad de Enfermería. Universidad Rovira i Virgili, España
Departamento de Enfermería. Facultad Ciencias de la Salud. Universidad Alicante, España
Facultad de Enfermería, Fisioterapia y Podología de la Universidad de Sevilla, España
Hospital General Nuestra Señora del Prado, España
Facultad Enfermería Universidad de Granada- España, España
Hospital Universitario Royo Villanova, España
Facultad Ciencias de la Salud. Universitat Jaume I.Castellón de la Plana, España
Facultad de Enfermería Universidad de Sevilla, España



Hospital Infantil. Hospital Universitario Virgen del Rocío, España
Hospital Obispo Polanco, España
Departamento Enfermería. Universidad de Jaén, España
Escuela de Enfermería de la Diputación de Málaga, España
Facultad de Ciencias de la Salud, España
Hospital de El Bierzo, España
Departamento de Enfermería y Fisioterapia. Universitat de les Illes Balears, España
Centro de Salud Ronda Histórica, España
Hospital Sant Pau i Santa Tecla, España
Centro de salud de Cee (A Coruña), España
Universidad A Coruña, España
Hospital General Universitario Reina Sofía de Murcia, España
Atención Primaria. Servicio Aragonés de Salud, Centro de Salud de Calaceite, España
Departamento de Enfermería. Universidad de Alicante, España
Escuela Universitaria. Centro Universitario de Mérida, España
Universidad Carlos III de Madrid, España
Hospital San Jorge de Huesca, España
Facultad de Medicina y Odontología de la UPV/EHU, España
Universidad Complutense de Madrid, España
Hospital Universitario Virgen del Rocío, España
Universidad de Cantabria, España
Hospital de Fuenlabrada, España
Hospital Universitario de San Juan de Alicante, España
EUI Sant Joan de Déu, España
Hospital Universitario Son Espases, España
Facultad Enfermería Universidad de Valladolid, España
Universidad de Alcalá de Henares, España
Hospital Royo Villanova, España
Facultad de Enfermería, España
Hospital Universitario Fundación Alcorcón, España
Hospital SAS de Jerez de la Frontera, España
Hospital Traumatología y Rehabilitación Vall d'Hebron, España
Asociación Gallega de Enfermería Familiar y Comunitaria, España
Servicio Médico del Colegio de Guardias Jóvenes, España
Departamento de Enfermería. Facultad de Ciencias de la Salud. Universidad de Alicante, España
Unidad de Cuidados intensivos del Hospital Universitario de Burgos, España
Universidad de León, España
Complejo Hospitalario de Navarra, España
Hospital Universitario Santa María del Rosell, España
Unidad de Oncología Radioterápica y Medicina Nuclear del Hospital Clínico Universitario de Valladolid, España
Universitat Jaume I. Castellón de la Plana, España
Departamento de Enfermería. Universidad de Huelva., España
Servicio de Salud de Castilla La Mancha (SESCAM), España
Unidad de Salud Mental Infanto Juvenil Area de salud de Ibiza y Formentera, España
Águilas Mental Health Center, España
Centro de Salud La Marina, España

Estados Unidos Organización Panamericana de la Salud, Estados Unidos

University of Texas Health Science Center-School of Nursing Houston, Estados Unidos

Finlandia Politécnico Pirkanmaa, Finlandia

**Italia**

Centro de Salud Mental Aprilia, Az. USL Latina, Italia

México

Facultad de Enfermería de la Universidad Autónoma de San Luis Potosí, México, México

Facultad de Enfermería, Campus Minatitlán, Universidad Veracruzana, México

Facultad de Psicología. Universidad Autónoma de Nuevo León. Monterrey, México

FES Zaragoza UNAM, México

Hospital Ángel C. Padilla de Tucumán, México

Hospital General ISSSTE Rioverde, San Luis Potosí, México

Hospital Regional ISSSTE León Guanajuato, México

Instituto Mexicano del Seguro Social, Delegación Querétaro, México

Secretaría de Salud del Gobierno Federal, México

Sistema contenidos (Joomla), México

Universidad Autónoma de Aguascalientes, México

Universidad de Guanajuato, México

Facultad de Enfermería. Universidad Autónoma de Nuevo León, México

Universidad Autónoma de Nayarit, México

Facultad de Enfermería de la Universidad Autónoma de Nuevo León, México

Universidad Autónoma de Nuevo León, Facultad de Enfermería, México

Universidad Autónoma del Carmen, Facultad Ciencias de la Salud, México

Portugal

Escuela Superior de Enfermería de Lisboa, Portugal

Hospital Amato Lusitano Castelo Branco, Portugal

Hospital de Faro, Portugal

Hospital de Santa Cruz, Portugal

Hospital Fernando Fonseca, Portugal

Universidad Católica Portuguesa, Portugal

Instituto de Ciencias de la Salud de la Universidad Católica Portuguesa de Lisboa, Portugal

Hospital Curry Cabral, Portugal

Reino Unido

Universidad de Alabama en Birmingham, Reino Unido

Venezuela

Centro de Estudios sobre el Problema de las Drogas, Venezuela

Decanato de Ciencias de la Salud de la UCLA, Departamento de Enfermería. Venezuela, Venezuela

Escuela de Enfermería Dra. Gladys Román de Cisneros, Venezuela

Escuela de Enfermería, Universidad de Los Andes, Venezuela

Escuela de Enfermería. Facultad de Ciencias de la Salud. Universidad de Carabobo., Venezuela

Hospital Central de San Felipe-Yaracuy, Venezuela

Universidad Centrooccidental Lisandro Alvarado, Venezuela

Universidad de Carabobo, Venezuela

Universidad de Los Andes, Venezuela

Universidad Rómulo Gallegos, Venezuela