



**INFORME DE PRODUCCIÓN CIENTÍFICA DE LA
REVISTA ENFERMERÍA GLOBAL**

PERIODO **nov-02** **ene-16**

FECHA ACTUALIZACIÓN
domingo, 10 de enero de 2016

1: DATOS GLOBALES

NÚMEROS PUBLICADOS	41
PRIMER NÚMERO	nov-02
ÚLTIMO NÚMERO	ene-16
TOTAL DOCUMENTOS	1071

2: BIBLIOMETRIA

Scielo Citation Index (Web Of Science) (Factor de impacto en un período de dos años)

año base 2015	0.1833
año base 2014	0.2165
año base 2013	0.1735
año base 2012	0.1227
año base 2011	0.1278

http://scielo.isciii.es/scielo.php?script=sci_serial&lng=es&pid=1695-6141

RANKING CUIDEN CITACION - 2014

Cuartil Dispersión	3
Cuartil Ordinario	2
Posición	16 de 42
Repersución Inmediata	0,9767
Índice de Inmediatez	0,1279
Valor Ajustado Factor Impacto	2,5824

<http://www.index-f.com>

Web Of Science / Thomson Reuters / Journal Citation Reports

Resultados encontrados	578
Total de veces citado	84
Total de veces citado sin citas propias	65
Artículos en que se cita	79
Artículos totales en que se cita sin citas propias	63
Promedio de citas por elemento	0.15
h-index	3

https://apps.webofknowledge.com/SCIELO_GeneralSearch_input.do?product=SCIELO&SID=Z2I2Xu7WV5N69z9VBm2&se arch_mode=GeneralSearch

SCImago Journal & Country Rank (SJR); año 2014

Quartil	Q4
SJR	0,138
H Index	2

<http://www.scimagojr.com>

Google Scholar:

Índice H	11
Mediana H5	14

http://scholar.google.es/citations?view_op=top_venues&hl=es

Fecha consulta Web:

10/01/2016

**3: CITAS RECIBIDAS**

Fecha último procesamiento Scielo	04/01/2016
Citas recibidas	508

REVISTA MAS CITANTES

1. ENFERMERIA GLOBAL 142
2. CIENCIA Y ENFERMERIA 26
3. AQUICHAN 22
4. AVANCES EN ENFERMERIA 19
5. INDEX DE ENFERMERIA 19
6. ACTA PAULISTA DE ENFERMAGEM 16
7. ESCOLA ANNA NERY 15
8. INVESTIGACION Y EDUCACION EN ENFERMERIA 15
9. REVISTA LATINO-AMERICANA DE ENFERMAGEM 15
10. REVISTA BRASILEIRA DE ENFERMAGEM 14
11. TEXTO & CONTEXTO - ENFERMAGEM 13
12. ENFERMERIA UNIVERSITARIA 12
13. REVISTA DA ESCOLA DE ENFERMAGEM DA USP 11
14. REVISTA GAUCHA DE ENFERMAGEM 8
15. GEROKOMOS 7
16. ENE 6
17. REVISTA DE LA FACULTAD DE MEDICINA 6
18. EDUCACION MEDICA 5
19. ANALES DEL SISTEMA SANITARIO DE NAVARRA 4
20. REVISTA BRASILEIRA DE EPIDEMIOLOGIA 4
21. REVISTA DE CIENCIAS MEDICAS DE PINAR DEL RIO 4
22. REVISTA DE ENFERMAGEM REFERENCIA 4
23. CIENCIA & TRABAJO 3
24. EDUCACION MEDICA SUPERIOR 3
25. HACIA LA PROMOCION DE LA SALUD 3
26. MEDICAS UIS 3
27. REVISTA CLINICA DE MEDICINA DE FAMILIA 3
28. REVISTA CUBANA DE PEDIATRIA 3
29. REVISTA DE SALUD PUBLICA 3
30. REVISTA DE SAUDE PUBLICA 3

<http://scielo.isciii.es/scielo.php>

10/01/2016

4: AUTORES POR DOCUMENTO	documentos	
1 autor	252	24%
2 autores	206	19%
3 autores	194	18%
4 autores	151	14%
5 autores	106	10%
6 autores	124	12%
7 autores	20	2%
8 autores	10	1%
9 autores	3	0%
10 autores	3	0%
11 autores	0	0%
12 autores	1	0%
13 autores	1	0%

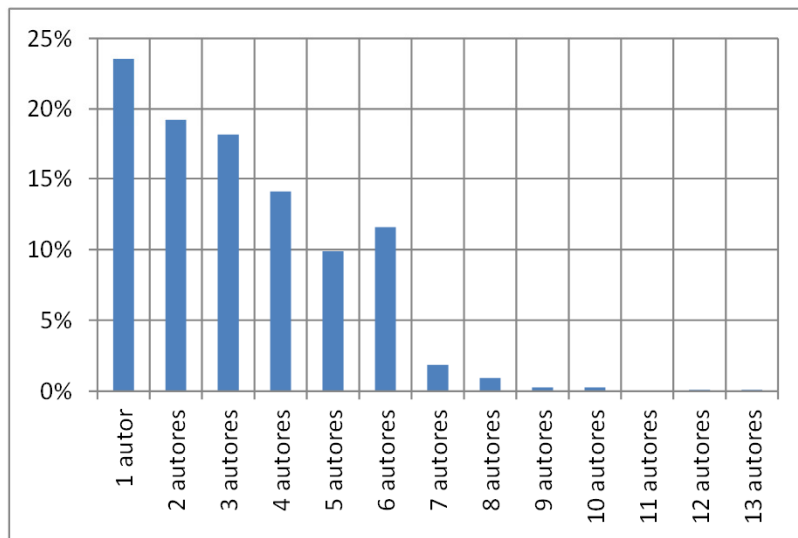

5: PROFESION PRIMER AUTOR	documentos	
Docente	373	35%
Enfermero	351	33%
Alumno	83	8%
Doctor Enfermería	65	6%
Licenciado	42	4%
Licenciado Enfermería	28	3%
Supervisor Enfermería	27	3%
Otros	27	3%
Gerente	13	1%
Matrona	13	1%
Presidente institución	12	1%
Diplomado	11	1%
Doctor	10	1%
Investigador	6	1%
Catedrático Enfermería	4	0%
PRINCIPALES	1065	99%
OTROS	6	1%

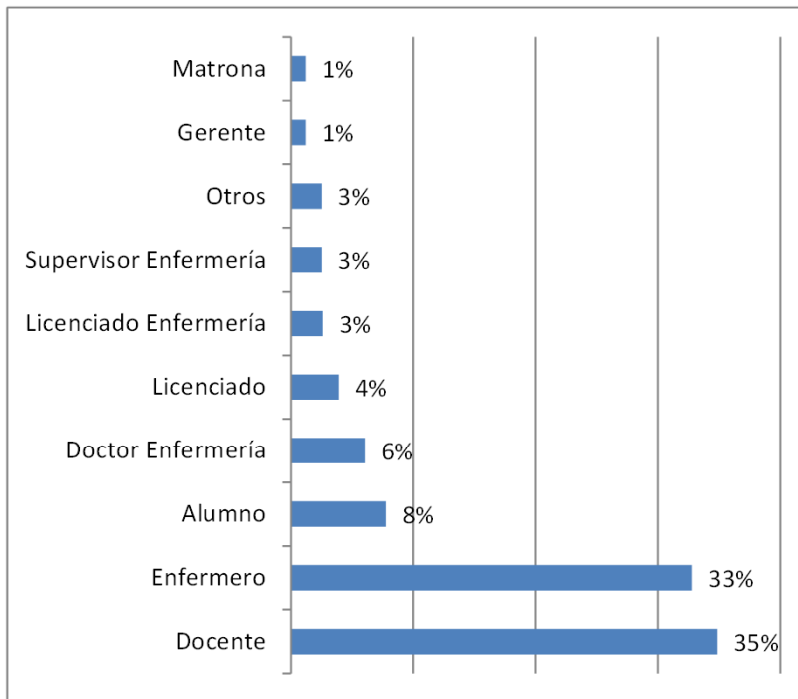

6: TIPO CENTRO PRIMER AUTOR	documentos	
Facultad y Escuelas de Enfermería	397	37%
Hospitales	272	25%
Universidades y otras inst. formativas	241	23%
Institutos, Asociaciones y Fundaciones	54	5%
At. primaria y ambulatorios	47	4%
Otros Centros	47	4%
Administraciones Públicas	13	1%

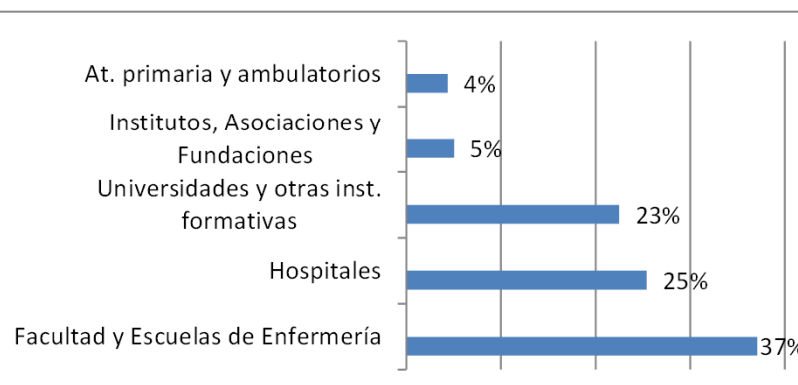

7: PAIS PRIMER AUTOR	Total	
España	723	67,5%
Brasil	198	18,5%
Colombia	55	5,1%
Chile	21	2,0%
México	18	1,7%
Venezuela	14	1,3%
Cuba	14	1,3%
Portugal	8	0,7%
Argentina	6	0,6%
Alemania	4	0,4%
Canada	2	0,2%
Estados Unidos	2	0,2%
Costa Rica	2	0,2%
Costa de Marfil	1	0,1%
Reino Unido	1	0,1%
Italia	1	0,1%
Finlandia	1	0,1%

8: CONTINENTES				
Años	ESPAÑA	AMERICA	RESTO	
2002	97%	0%	3%	
2003	98%	0%	2%	
2004	97%	0%	3%	
2005	93%	7%	0%	
2006	90%	9%	1%	
2007	93%	7%	0%	
2008	87%	13%	0%	
2009	90%	10%	0%	
2010	93%	8%	0%	
2011	41%	58%	1%	
2012	34%	66%	0%	
2013	30%	69%	1%	
2014	35%	64%	1%	
2015	34%	66%	0%	
2016	44%	56%	0%	
Total	50,3%	47,9%	1,9%	

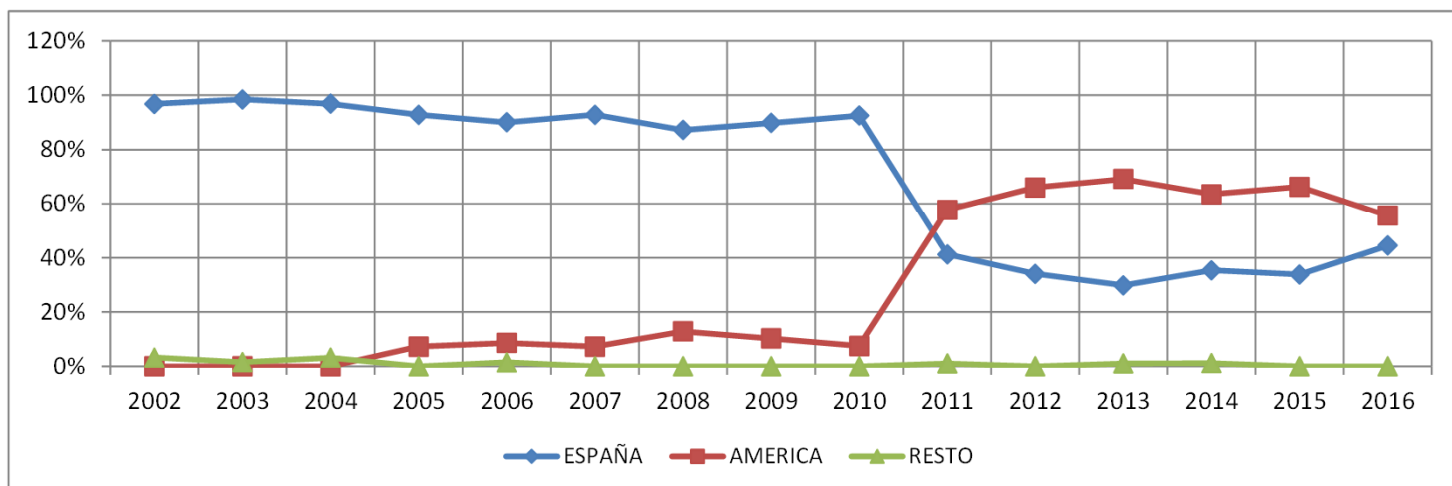

9: SECCIONES Y DOCUMENTOS POR AÑO

AÑO	Clínica	Administración-Gestión-Calidad	Revisiones	Docencia e Investigación	Reflexiones y Ensayos (suprimida 2015)	Miscelánea (suprimida 2011)	Enfermería y perspectiva de Género (vigente 2011 a 2014)	TOTAL
2002	8	7	3	5	5	3		31
2003	15	14	7	13	10	6		65
2004	15	13	8	12	9	6		63
2005	16	16	8	12	10	7		69
2006	16	16	9	12	10	7		70
2007	14	16	11	12	10	6		69
2009	14	15	17	12	12	8		78
2010	16	15	19	12	12	6		80
2011	24	23	17	14	8	2	9	97
2012	21	24	15	16	11		13	100
2013	20	20	20	16	8		10	94
2014	20	16	20	16	8		5	85
2015	20	16	20	16	2			74
2016	5	4	5	4				18
TOTAL	239 22%	230 21%	195 18%	184 17%	127 12%	59 6%	37 3%	1071

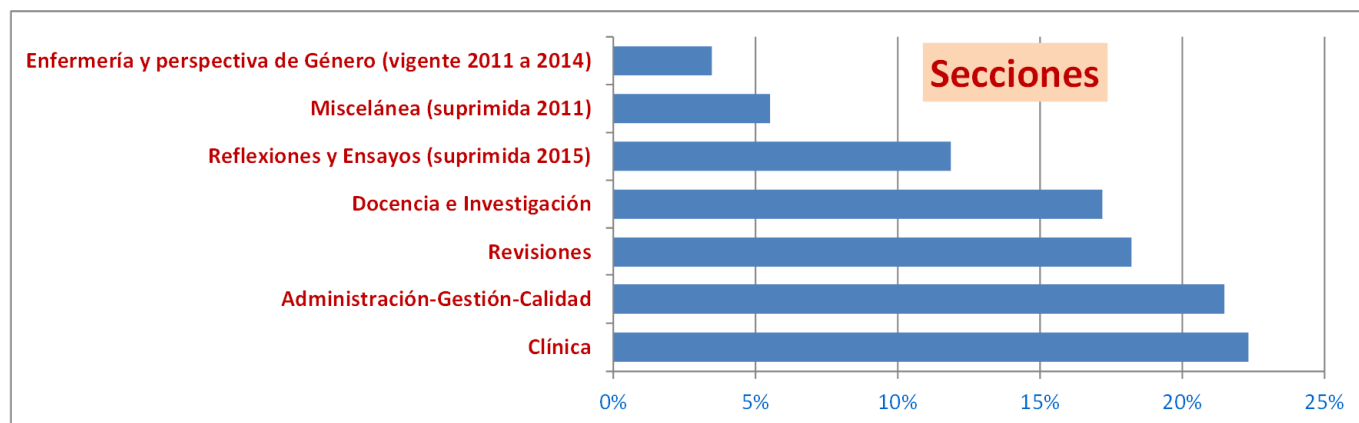
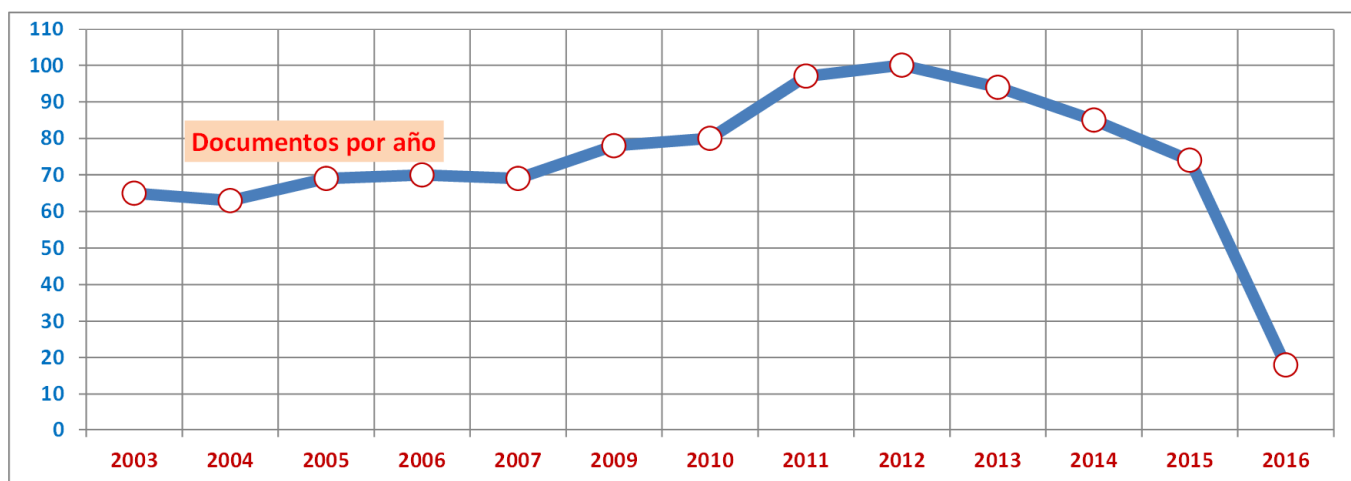

SECCIONES	Clínica	Administración- Gestión-Calidad	Revisiones	Docencia e Investigación	Reflexiones y Ensayos (suprimida 2015)	Miscelánea (suprimida 2011)	Enfermería y perspectiva de Género (vigente 2011 a 2014)
10: SECCIONES Y GRUPOS PROFESIONES							
Alumno	17	12	21	15	7	4	7
Catedrático			1			2	
Catedrático Enfermería		1	1		2		
Diplomado		5	3	3			
Docente	76	63	74	83	60	6	11
Doctor	3	1	3	1		2	
Enfermero	103	99	55	56	18	9	11
Gerente	1	5	2	1	3	1	
Ingeniero						1	
Investigador	1	2	2				1
Licenciado	3	5	5	5	2	22	
Licenciado Enfermería	5	6	3	3	8	3	
Matrona	2	1	3				7
Otros	6	2	4	6	2	7	
Presidente institución	1		1		9	1	
Rector/Vicerector					1		
Supervisor Enfermería	5	10	6	2	3	1	
Voluntario ONG				1			
Doctor Enfermería	16	18	11	8	12		

11: SECCIONES Y GRUPOS CENTROS							
Facultad y Escuelas de Enfermería	74	70	82	82	73	8	8
Hospitales	73	78	49	34	14	14	10
Universidades y otras inst. formativas	58	46	45	47	21	10	14
Institutos, Asociaciones y Fundaciones	10	14	5	5	13	4	3
At. primaria y ambulatorios	15	15	2	10	2	2	1
Otros Centros	6	5	8	3	3	21	1
Administraciones Públicas	3	2	4	3	1		

12: SECCIONES Y CONTINENTE AUTOR							
España	150	155	122	126	99	54	17
América	89	74	73	55	27	4	18
Europa		1		2	1	1	2
África				1			

13: PALABRAS CLAVE (más frecuentes)		
Enfermería	267	29%
Cuidados de enfermería	27	3%
Cuidados	21	2%
Adolescente	21	2%
Conocimientos	20	2%
Calidad de vida	19	2%
Dolor	18	2%
Anciano	15	2%
Atención primaria de salud	15	2%
Educación	15	2%
Cuidado	15	2%
Comunicación	14	2%
Promoción de la salud	14	2%
Educación en enfermería	14	2%
Atención de enfermería	13	1%
Autocuidado	12	1%
Enfermera	12	1%
Calidad	12	1%
Prevención	12	1%
Cuidadores	12	1%
Embarazo	11	1%
Estudiantes de enfermería	11	1%
Sexualidad	11	1%
Equipo de enfermería	11	1%
Envejecimiento	11	1%
Salud de la mujer	10	1%
Cuidado de enfermería	10	1%
Investigación	10	1%
Formación	10	1%
Salud	10	1%
Historia de la enfermería	10	1%
Salud mental	10	1%
Seguridad del paciente	9	1%
Lactancia materna	9	1%
Factores de riesgo	9	1%
Ancianos	8	1%
Muerte	8	1%
Calidad asistencial	8	1%
Ansiedad	8	1%
Prevalencia	8	1%
Evaluación	8	1%
Estrés	8	1%
Salud de la familia	8	1%
Ambiente de trabajo	8	1%
Familia	8	1%
Investigación cualitativa	8	1%
Infección hospitalaria	8	1%
Enfermeros	8	1%
Internet	8	1%
Enfermero	8	1%
documentos	1071	
documentos con palabras clave	933	87%

% de documentos

14: INSTITUCION PRIMER AUTOR**Alemania**

Facultad de Medicina Universidad Martin Luhter Halle Wittenberg, Alemania
 Institut für Zoologie. Regensburg, Alemania
 Institute of Health and Nursing Sciences, Faculty of Medicine, Martin-Luther-University, Alemania
 Universidad Martin Luther Halle-Wittenberg, Alemania

Argentina

Escuela de Salud Pública. Universidad Nacional, Argentina
 Hospital Italiano, Argentina
 Universidad Nacional de Mar del Plata, Argentina
 Escuela de Enfermería, Facultad de Ciencias Médicas, Universidad Nacional de Córdoba, Argentina

Brasil

Ambulatório de Cardiologia do Hospital Federal dos Servidores do Estado, Brasil
 Associação Brasil Central de Arteterapia, Brasil
 Bolsistas IC/UNIRIO, Brasil
 Casa do Parto de Sapopemba, Brasil
 Centro de Formação Tecnológica, Brasil
 Centro de Tratamento de Queimados do Hospital Geral do Andaraí, Brasil
 Centro Universitário Plínio Leite (UNIPLI), Brasil
 Centro Universitario Serra dos Órgãos, Brasil
 CNPq. ILPI Rio Grande do Sul, Brasil
 Colégio Sena Aires, Brasil
 Departamento de Enfermagem da Pontifícia Universidade Católica de Goiás/PUC Goiás, Brasil
 Departamento de Enfermería da Universidade Federal de Santa Catarina, Brasil
 Departamento de Fundamentos de Enfermería. Universidad Federal Fluminense, Brasil
 Escola Assis Chateaubriand-Universidade Federal do Ceará, Brasil
 Escola de Enfermagem Anna Nery (EEAN/UFRJ), Brasil
 Escola de Enfermagem Aurora de Afonso Costa da Universidade Federal Fluminens, Brasil
 Escola de Enfermagem da Universidade de São Paulo, Brasil
 Escola de Enfermagem da Universidade Federal da Bahia, Brasil
 Escola de Enfermagem da Universidade Federal do Rio Grande, Brasil
 Escola de Enfermagem de Ribeirão Preto, Brasil
 Escuela de Enfermería Alfredo Pinto. Universidad Federal del Estado de Rio de Janeiro, Brasil
 Escuela de Enfermería de la Universidad de São Paulo, Brasil
 Escuela de Enfermería de la Universidad Federal de Minas Gerais, Brasil
 Escuela de Enfermería de la Universidad Federal de Rio Grande, Brasil
 Escuela de Enfermería de Ribeirão Preto, Brasil
 Escuela de Enfermería Universidad de Valparaíso, Brasil
 Escuela Enfermería de la Universidad Estadual de Montes Claros, Brasil
 Escuela/Facultad de Enfermería. Universidad de Fortaleza, Brasil
 Faculdade de Enfermagem e Obstetrícia -Universidade Federal de Pelotas, Brasil
 Faculdade de Pato Branco e do Centro Universitário Diocesano do Sudoeste do Paraná., Brasil
 Facultad de Enfermería de la Universidad Federal de Goiás, Brasil
 Facultad de Enfermería, de la Universidad Federal de Mato Grosso, Brasil
 Facultad de Enfermería/Universidad Federal de Goiás - FEN/UFG, Brasil
 Facultad de Salud y Desarrollo Humano Santo Agostinho de Montes Claros, Brasil
 Facultad Nossa Senhora de Fátima. Caxias do Sul, Brasil
 Facultades Integradas Pitágoras de Montes Claros, Brasil
 Facultades Integradas Teresa D'Ávila (FATEA) y Universidad de Vale do Paraíba, Brasil
 Facultades Integradas Teresa de Ávila –Lorena, São Paulo, Brasil
 Facultades Santo Agostinho, Montes Claros, Brasil
 Grupo de Investigación Vivir Mujer. Bolsista CAPES, Brasil
 Hospital Centro Médico de Campinas, Brasil
 Hospital das Clínicas, Brasil



Hospital de Urgencias de Aparecida de Goiânia, Brasil
Hospital do Câncer/Ministério da Saúde, Brasil
Hospital dos Servidores do Estado/Ministério da Saúde, Brasil
Hospital Dr Bartholomeu Tacchini Bento Gonçalves Rio Grande do Sul, Brasil
Hospital Estadual de Pronto-Socorro João Paulo II., Brasil
Hospital Federal de Bonsucesso/Rio de Janeiro, Brasil
Hospital Municipal Dr. José de Carvalho Florence, Brasil
Hospital Municipal Miguel Couto, Brasil
Hospital Municipal, Brasil
Hospital Pedro Ernesto, Brasil
Hospital Samaritano, Brasil
Hospital São João Batista, Volta Redonda, Brasil
Hospital São José de Enfermedades Infecciosas, Brasil
Hospital Sírio Libanês, Brasil
Hospital Universitário de Santa Maria, Brasil
Instituto Dante Pazzanese de Cardiologia, Brasil
Instituto Multidisciplinar en Salud. Campus Anísio Teixeira, Universidad Federal de Bahia, BA. Brasil, Brasil
Laboratorio de Enfermería y Comunicación. Escuela de Enfermería de Ribeirão Preto, Brasil
Laboratório de Pesquisa de História da Enfermagem, Brasil
Maternidade Escola de la UFRJ, Brasil
Núcleo de Condições Crônicas e suas Interfaces (NUCCRIN)., Brasil
Nursing School, Iguazu University. Rio de Janeiro, Brasil
Organización Mundial de la Salud, Brasil
Pontifícia Universidade Católica de Minas Gerais, Brasil
Programa de Post-Graduación en Salud Pública. Universidade Estadual da Paraíba, Brasil
Programa Institucional de Iniciación Científica PIVIC/CNPq/UFG, Brasil
Secretaría de Salud de la Prefectura Municipal de Santo Ângelo, Brasil
Setor de emergência da Santa Casa de Misericórdia de Sobral, Brasil
Unidad básica SUS, Brasil
Universidad de São Paulo, Brasil
Universidad del Estado de Rio de Janeiro, Brasil
Universidad Estadual de Ceará, Brasil
Universidad Estadual de Montes Claros, Brasil
Universidad Federal de Bahia, Brasil
Universidad Federal de Goiás, Brasil
Universidad Federal de Mato Grosso, Brasil
Universidad Federal de Pelotas, Brasil
Universidad Federal de Rio Grande do Norte, Brasil
Universidad Federal de Santa Catarina, Brasil
Universidad Federal de Santa Maria. Estado de Rio Grande do Sul, Brasil
Universidad Federal de São Paulo, Brasil
Universidad Federal de Sergipe, Brasil
Universidad Federal do Espírito Santo, Brasil
Universidad Federal do Pampa, Brasil
Universidad Federal do Rio Grande, Brasil
Universidad Federal do Triângulo Mineiro, Brasil
Universidad Federal Fluminense, Brasil
Universidad Federal, Brasil
Universidad José do Rosario Vellano, Brasil
Universidad Regional del Noroeste del Estado de Rio Grande do Sul, Brasil
Universidad Regional Integrada do Alto Uruguai e das Missões-Campus Santo Angelo/RS/Brasil., Brasil



Universidade Católica de Santos, Brasil
 Universidade Estadual de Campinas, Brasil
 Universidade Federal de Goiás, Brasil
 Universidade Federal de Santa Catarina, Brasil
 Universidade Federal do Ceará. Fortaleza-CE, Brasil
 Universidade Federal do Estado do Rio de Janeiro, Brasil
 Universidade Federal do Rio Grande, Brasil
 Universidade Federal do Triângulo Mineiro, Brasil
 Universidade Federal Fluminense, Brasil
 Departamento de Enfermería, Universidad Federal de Rio Grande do Norte, Natal, Brasil
 Universidad Federal de Rio Grande, Brasil
 Postgraduación en Enfermería de la Universidad Federal de Santa Maria, Brasil
 Universidad del Estado de Santa Catarina, Brasil
 Escuela de Enfermería de la Universidad Federal de Rio Grande do Norte/UFRN., Brasil
 Enfermería del Centro Universitario Franciscano – UNIFRA.Santa Maria. Brasil, Brasil
 Universidad Federal de Mato Grosso, Cuiabá-MT, Brasil
 Universidad Federal de Santa Maria - Rio Grande do Sul, Brasil
 Universidad Federal del Triángulo Minero, Brasil
 Universidad Federal de Rio Grande del Norte, Brasil
 Pontificia Universidade Católica do Paraná, Brasil
 Facultad de Enfermería/UFG/Brasil, Brasil
 Facultad Enfermería Integrada de Pernambuco, Brasil
 Universidad Federal de Minas Gerais, Brasil
 Universidad Federal de Paraíba, Brasil
 Facultad Enfermería Universidad Federal de Alfenas, Brasil

 Instituto del Corazón del Hospital de las Clínicas de la Facultad de Medicina de la Universidad de São Paulo, Brasil

 Escuela de Enfermería de Ribeirão Preto, Universidad de São Paulo, Brasil
 Escuela de Enfermería, Departamento de Salud Pública, Brasil
 Hospital de Clínicas/UFTM Uberaba, Brasil
 Instituto del Corazón de Hospital de Caridad de Ijuí. Rio Grande do Sul, Brasil
 Esc. Enfermería (PPGenf) de la Universidad Federal de Santa Maria, Brasil
 Centro Universitario de Ciencias Cultura y Extensión del RN y de la Universidad Federal de Rio Grande del Norte, Brasil
 Departamento de Enfermería de la Universidad Federal de Sergipe/Brasil, Brasil
 Esc. Enfermería, Universidad Federal de Rio Grande do Sul, Brasil
 Esc. Enfermería de la Universidad Federal de Santa María, Brasil
 Universidad Federal de Tocantins, Brasil
 Universidad Estadual de Paraíba, Brasil
 Universidad Federal de Rio Grande del Norte/UFRN. Natal (RN)., Brasil
 Programa Enfermería-UNIRIO, Bolsista CAPES-DS, Brasil
 Escuela de Enfermería Aurora de Afonso Costa (EEAAC) Universidad Federal Fluminense, Brasil
 Escuela Superior de Enfermería S. João de Deus, Brasil
 Escuela de Enfermería de Ribeirão Preto de la Universidad de São Paulo, Brasil
 Escuela de la Universidad Federal de Pelotas, Brasil
 Centro Universitario de la Fundación de Enseñanza Octávio Bastos, Brasil
 Universidad Federal de la Frontera Sur Campus Chapecó, Brasil
Canada
 Asociación Profesional de Enfermeras de Ontario, Canada
 Mount Royal University, Canada
Chile
 Departamento de Enfermería. Universidad de Concepción, Chile
 Departamento de Enfermería. Universidad de Sonora., Chile
 Escuela de Enfermería Pontificia Universidad Católica, Chile

**Colombia**

Escuela de Enfermería, Pontificia Universidad Católica de Chile, Chile
Escuela de Enfermería, Pontificia Universidad Católica, Chile
Facultad de Derecho. Universidad de los Andes, Chile
Facultad de Medicina Pontificia Universidad Católica de Chile, Chile
Hospital Clínico Pontificia Universidad Católica de Chile, Chile
Hospital Clínico Universidad de Chile, Chile
Pontificia Universidad Católica, Chile
Universidad de Concepción, Chile
Facultad de Medicina, Pontificia Universidad Católica de Chile, Chile
Universidad Andrés Bello, Chile
Departamento de Enfermería, Universidad de Magallanes, Chile
Escuela de Enfermería Pontificia Universidad Católica de Chile, Chile
Escuela de Enfermería Universidad de Valparaíso, Chile
Escuela de Enfermería, Universidad Industrial de Santander, Bucaramanga, Colombia
Escuela Enfermería Universidad Anquioquia, Colombia
Escuela Enfermería. Universidad Industrial de Santander. Colombia., Colombia
Facultad de Ciencias de la Salud de la Universidad Pedagógica y Tecnológica de Colombia, Colombia
Facultad de Ciencias de la Salud. Universidad del Tolima-Ibagué, Colombia
Facultad de Ciencias para la Salud, Manizales, Universidad de Caldas, Colombia
Facultad de Enfermería Pontificia Universidad Javeriana Bogotá, Colombia
Facultad de Enfermería y Rehabilitación. Universidad de La Sabana, Colombia
Facultad de Enfermería. Bogotá, Colombia
Facultad de Enfermería. Universidad Nacional de Colombia., Colombia
Facultad de EnfermeríaFundación Universitaria de Ciencias de la Salud, Colombia
Facultad de Enfermería-Universidad Nacional de Colombia, Colombia
Facultad de Salud, Universidad Industrial de Santander, Bucaramanga, Colombia
Fundación Hematológica Bogotá, Colombia
Fundación Universitaria de Ciencias de la Salud, Colombia
Fundación Universitaria de Ciencias de la Salud-Hospital de San José, Colombia
Hospital Psiquiátrico Universitario del Valle, Colombia
Pontificia Universidad Javeriana, Colombia
Universidad Cooperativa de Colombia. Sede Bucaramanga, Colombia
Universidad de Caldas, Colombia
Universidad de los Llanos, Colombia
Universidad del Tolima. Ibagué, Colombia
Universidad del Valle, Colombia
Universidad El Bosque, Bogotá, Colombia
Universidad Francisco de Paula Santander, Colombia
Universidad Industrial de Santander, Colombia
Universidad Nacional de Colombia, Colombia
Universidad Pedagógica y Tecnológica, Colombia
Universidad Popular del César, Colombia
Facultad de Enfermería. Pontificia Universidad Javeriana, Colombia
Universidad de La Sabana, Colombia
Universidad del Valle. Cali, Colombia
Departamento de Psicología, Universidad del Norte, Barranquilla, Colombia, Colombia
Universidad de Caldas, Colombia
Universidad de La Sabana, Chía, Colombia
Universidad Santiago de Cali, Colombia
Escuela de Enfermería- Facultad de Salud, Universidad del Valle- Cali, Colombia
Facultad de Enfermería y Rehabilitación - Universidad de La Sabana. Chía, Colombia

Universidad Cooperativa de Colombia, Colombia
Universidad Surcolombiana, Colombia
Facultad de Enfermería Universidad Cooperativa de Colombia, Colombia
Universidad de Antioquia, Colombia

Costa de Marfil Complejo Hospital Universitario de Treichville, Costa de Marfil

Costa Rica Departamento de Enfermería de la Universidad de Costa Rica, Costa Rica
Universidad de Costa Rica, Costa Rica

Cuba Centro Internacional de Restauración Neurológica., Cuba
Clínica de Atención a pacientes cubanos, Cuba
Facultad de Ciencias Médicas Finlay-Albarrán, Cuba
ICBP Victoria de Girón. La Habana, Cuba
Instituto de Ciencias Medicas y Preclínicas Victoria de Girón, Cuba
Instituto Superior de Ciencias Médicas de La Habana, Cuba
ISCM-H: FAC. Victoria de Girón, Cuba
Programa ITS/VIH/SIDA. Pol. "Dr. Isidro de Armas". La Habana, Cuba
Universidad Médica de La Habana, Cuba

España Área Básica de Salud (ABS) Sta. Eulalia Sur, España
Área de Gestión Sanitaria Norte de Almería, España
Área de Salud de Tenerife, España
Área IX. Servicio Murciano de la Salud, España
Asociación de Fibrosis Quística, España
Asociación Española de Enfermería Docente, España
Asociación Española de Enfermería Neurológica, España
Asociación Española de Nomenclatura, Taxonomía y Diagnósticos de Enfermería, España
Atención primaria, España
Atención Primaria. Servicio Andaluz de Salud, España
C.H. Arquitecto Marcide-Profesor Novoa Santos, España
Campus de Ponferrada, España
Centro Comunitario de Sangre y Tejidos de Asturias, España
Centro de Atención Primaria Raval Nord, España
Centro de Salud Benissa, España
Centro de Salud de Azahara-Occidente, España
Centro de Salud de Calasparra, España
Centro de Salud de Contrueces, España
Centro de Salud de Infiesto, España
Centro de Salud de Los Alcázares, España
Centro de Salud de Vecindario, España
Centro de Salud Estrecho de Corea, España
Centro de Salud La Loma. Torrevieja, España
Centro de Salud Mar Báltico, España
Centro de Salud Mental Infanto-Juvenil San Andrés, España
Centro de Salud Murcia-San Andrés, España
Centro de Salud Polígono Norte, España
Centro Ocupacional de disminuidos psíquicos de Canteras. Cartagena, España
Centro Penitenciario, España
CEU Cardenal Herrera. Moncada, España
Colegio de Enfermería, España
Comité Organizador IV Congreso SEEOF, España
Complejo Asistencial Universitario, España
Complejo Hospitalario Torrecárdenas, España
Complejo Hospitalario Universitario de Santiago de Compostela, España

Complejo Hospitalario Universitario, España
Complejo Hospitalario Ourense, España
Complejo Hospitalario Universitario de Vigo, España
Consejería de Sanidad, España
Consorti Sanitari de Terrassa, España
Consultorio de San Bartolomé de la Torre, España
Corporación Sanitària del Parc Taulí (CSPT). Sabadell, España
Curso de Comunicación de Malas Noticias de la ONT, España
Departamento de Enfermería. Universidad de Granada, España
Departamento de Enfermería. Universidad de Valladolid, España
Departamento de Enfermería. Universidad de Zaragoza, España
Departamento de Salud. Pamplona, España
Distrito Sanitario Condado-Campiña, España
Distrito Sanitario Jaén Norte, España
Escuela de Enfermería Fundación Jiménez Díaz, España
Escuela Universitaria de Enfermería de Cartagena, España
Escuela Universitaria de Enfermería de la Universidad de Córdoba, España
Facultad de Ciencias. Universidad de Extremadura, España
Facultad de Educación. Universidad Extremadura, España
Facultad de Enfermería de la Universidad Católica de Valencia San Vicente Mártir, España
Facultad de Enfermería de la Universidad de Murcia, España
Facultad de Enfermería y Podología. Universidad de A Coruña, España
Facultad de Enfermería y Podología. Universitat de València, España
Facultad de Enfermería, Fisioterapia y Podología, Universidad de Sevilla, España
Facultad de Enfermería. Universidad de Valencia, España
Facultad Enfermería Universidad Católica de San Antonio, España
Federación Española de Fibrosis Quística, España
FREMAP Ciudad Jardín, España
Fundación Hospital Asilo de Granoll, España
Fundación Hospital de Cieza, España
Fundación Index, España
Fundación Oftalmológica de Santander Carlos Ardila Lule FOSCAL, España
Fundación Renal Iñigo Álvarez de Toledo, España
Hospital "San Juan de la Cruz". Úbeda, España
Hospital Ciudad de Coria, España
Hospital Clínico de Barcelona, España
Hospital Clínico Universitario Virgen de la Arrixaca, España
Hospital Clínico Universitario Virgen de la Victoria., España
Hospital de Basurto, España
Hospital de Cruces, España
Hospital de Galdakao, España
Hospital de la Ribera. Alzira, España
Hospital de la Vega Baja, España
Hospital de Manacor, España
Hospital de Molina, España
Hospital de Montilla, España
Hospital de Móstoles, España
Hospital de Palamós, España
Hospital de Riotinto, España
Hospital de Sant Joan de Déu, España
Hospital de Torre Vieja, España



Hospital de Txagorritxu, España
Hospital Donostia, España
Hospital Duques del Infantado (Virgen del Rocío), España
Hospital Ernest LLuch. Calatayud, España
Hospital Francesc de Borja. Gandia, España
Hospital General de Baza, España
Hospital General Juan Ramón Jiménez, España
Hospital General Nuestra Señora del Prado.Talavera de la Reina, España
Hospital General Universitario Morales Meseguer, España
Hospital General Universitario Reina Sofía, España
Hospital General Universitario, España
Hospital General Yagüe, España
Hospital General, España
Hospital Juan Ramón Jiménez, España
Hospital Materno-Infantil. Complejo Hospitalario, España
Hospital Miguel Servet, España
Hospital Nacional de Paraplégicos, España
Hospital Nuestra Señora de Sonsoles, España
Hospital Psiquiátrico Román Alberca, España
Hospital Ramón y Cajal, España
Hospital Reina Sofía, España
Hospital Río Carrión, España
Hospital San Juan de la Cruz, España
Hospital Santa María del Rosell, España
Hospital Santiago Apostol, Vitoria-Gasteiz, España
Hospital SAS Jerez de la Frontera, España
Hospital Torrecárdenas, España
Hospital Universitario Arnau de Vilanova, España
Hospital Universitario Carlos Haya, España
Hospital Universitario La Paz, España
Hospital Universitario Los Arcos del Mar Menor, España
Hospital Universitario Miguel Servet, España
Hospital Universitario Puerta de Hierro, España
Hospital Universitario Reina Sofía, España
Hospital Universitario Virgen de la Victoria, España
Hospital Universitario Virgen de Valme, España
Hospital Universitario Virgen del Rocío, España
Hospital Universitario Virgen Macarena, España
Hospital Vall d'Hebron, España
Hospital Vega Baja. Orihuela, España
Hospital Virgen de la Luz, España
Hospital Virgen de las Nieves, España
Hospital Virgen del Castillo, España
Hospital Virgen del Valle, España
Hospital Virgen Macarena, España
Hospital Universitario Puerto Real, España
I.E.S. Gil de Junterón de Beniel, España
Implantación Estación Clínica, España
Instituciones Penitenciarias, España
Institut atención Psiquiátrica y Toxicomanías, España
Instituto Catalán de la Salud, España



Instituto Catalán de Oncología, España
Instituto de la Mujer, España
Instituto de Nutrición Infantil Hero, Alcantarilla, España
Instituto de Salud Carlos III, España
Organización Nacional de Transplantes, España
Otros Centros, España
Residencia Vista Alegre, España
Revista Enfermería Global, España
SAP Litoral. , España
Servicio de Urgencias y Emergencias de Águilas, España
Servicio Extremeño de Salud, España
Servicio Murciano de Salud Área IX Vega Alta del Segura, España
Servicio Murciano de Salud, España
Servicio Regional de Empleo y Formación, España
Servicio Riojano de Salud, España
Sociedad Científica Española de Enfermería, España
Sociedad Española de Enfermería Geriátrica y Gerontológica, España
Teleasistencia Social S.L., España
U.G.C Villanueva del Arzobispo, España
Universidad Autónoma de Barcelona, España
Universidad CEU Cardenal Herrera, España
Universidad de Alicante, España
Universidad de Badajoz, España
Universidad de Barcelona, España
Universidad de Cadiz, España
Universidad de Córdoba, España
Universidad de Extremadura, España
Universidad de Granada, España
Universidad de Huelva, España
Universidad de Jaén, España
Universidad de Murcia, España
Universidad de Salamanca, España
Universidad de San Pablo-CEU, España
Universidad de Sevilla, España
Universidad de Vigo, España
Universidad Jaume I. Unidad predapartamental de Enfermería, España
Universidad Rey Juan Carlos, España
Universidad San Jorge, España
Universitat de les Illes Balears, España
Universitat de Valencia, España
Universitat Internacional de Catalunya, España
Universitat Jaume I, España
Voluntarios sin Fronteras, España
Zona Básica de Salud La Palma, España
Departamento de Enfermería. Facultad de Ciencias de la Salud. Universidad de Granada, España
Facultad de Enfermería, Fisioterapia y Podología. Universidad de Sevilla, España
Servicio de Rehabilitación Psiquiátrica O Rebullón, España
Facultad de Enfermería Universidad de Murcia-España, España
Hospital San Jorge, España
Facultad de Enfermería. Universidad Rovira i Virgili, España
Departamento de Enfermería. Facultad Ciencias de la Salud. Universidad Alicante, España



Facultad de Enfermería, Fisioterapia y Podología de la Universidad de Sevilla, España
 Hospital General Nuestra Señora del Prado, España
 Facultad Enfermería Universidad de Granada- España, España
 Hospital Universitario Royo Villanova, España
 Facultad Ciencias de la Salud. Universitat Jaume I.Castellón de la Plana, España
 Facultad de Enfermería Universidad de Sevilla, España
 Hospital Infantil. Hospital Universitario Virgen del Rocío, España
 Hospital Obispo Polanco, España
 Departamento Enfermería. Universidad de Jaén, España
 Escuela de Enfermería de la Diputación de Málaga, España
 Facultad de Ciencias de la Salud, España
 Hospital de El Bierzo, España
 Departamento de Enfermería y Fisioterapia. Universitat de les Illes Balears, España
 Centro de Salud Ronda Histórica, España
 Hospital Sant Pau i Santa Tecla, España
 Centro de salud de Cee (A Coruña), España
 Universidad A Coruña, España
 Hospital General Universitario Reina Sofía de Murcia, España
 Atención Primaria. Servicio Aragonés de Salud, Centro de Salud de Calaceite, España
 Departamento de Enfermería. Universidad de Alicante, España
 Escuela Universitaria. Centro Universitario de Mérida, España
 Universidad Carlos III de Madrid, España
 Hospital San Jorge de Huesca, España
 Facultad de Medicina y Odontología de la UPV/EHU, España
 Universidad Complutense de Madrid, España
 Hospital Universitario Virgen del Rocío, España
 Universidad de Cantabria, España
 Hospital de Fuenlabrada, España
 Hospital Universitario de San Juan de Alicante, España

Estados Unidos Organización Panamericana de la Salud, Estados Unidos
 University of Texas Health Science Center-School of Nursing Houston, Estados Unidos

Finlandia Politécnico Pirkanmaa, Finlandia

Italia Centro de Salud Mental Aprilia, Az. USL Latina, Italia

México Facultad de Enfermería de la Universidad Autónoma de San Luis Potosí, México, México
 Facultad de Enfermería, Campus Minatitlán, Universidad Veracruzana, México
 Facultad de Psicología. Universidad Autónoma de Nuevo León. Monterrey, México
 FES Zaragoza UNAM, México
 Hospital Ángel C. Padilla de Tucumán, México
 Hospital General ISSSTE Rioverde, San Luis Potosí, México
 Hospital Regional ISSSTE León Guanajuato, México
 Instituto Mexicano del Seguro Social, Delegación Querétaro, México
 Secretaría de Salud del Gobierno Federal, México
 Sistema contenidos (Joomla), México
 Universidad Autónoma de Aguascalientes, México
 Universidad de Guanajuato, México
 Facultad de Enfermería. Universidad Autónoma de Nuevo León, México
 Universidad Autónoma de Nayarit, México
 Facultad de Enfermería de la Universidad Autónoma de Nuevo León, México

Portugal Escuela Superior de Enfermería de Lisboa, Portugal
 Hospital Amato Lusitano Castelo Branco, Portugal
 Hospital de Faro, Portugal

**Reino Unido**
Venezuela

Hospital de Santa Cruz, Portugal

Hospital Fernando Fonseca, Portugal

Universidad Católica Portuguesa, Portugal

Instituto de Ciencias de la Salud de la Universidad Católica Portuguesa de Lisboa, Portugal

Universidad de Alabama en Birmingham, Reino Unido

Centro de Estudios sobre el Problema de las Drogas, Venezuela

Decanato de Ciencias de la Salud de la UCLA, Departamento de Enfermería. Venezuela, Venezuela

Escuela de Enfermería Dra. Gladys Román de Cisneros, Venezuela

Escuela de Enfermería, Universidad de Los Andes, Venezuela

Escuela de Enfermería. Facultad de Ciencias de la Salud. Universidad de Carabobo., Venezuela

Hospital Central de San Felipe-Yaracuy, Venezuela

Universidad Centrooccidental Lisandro Alvarado, Venezuela

Universidad de Carabobo, Venezuela

Universidad de Los Andes, Venezuela

Universidad Rómulo Gallegos, Venezuela